

PLANS

1.01	GÉOMÈTRE - Bâtiment principal - RDC	1:125
1.02	GÉOMÈTRE - Bâtiment principal - R+1	1:125
1.03	EXISTANT - Bâtiment principal - RDC	1:125
1.04	EXISTANT - Bâtiment principal - R+1	1:125
1.05	EXISTANT - Bâtiment principal - TOITURE	1:125
1.06	EXISTANT - Local archive - RDC	1:125
1.07	DÉMOL - Bâtiment principal - RDC	1:125
1.08	DÉMOL - Bâtiment principal - R+1	1:125
1.09	DÉMOL - Bâtiment principal - TOITURE	1:125
1.10	DÉMOL - Local archive - RDC	1:125
1.11	PROJETÉ - Aménagements extérieurs	1:100
1.12	PROJETÉ - Plan de réseaux	1:100
1.13	PROJETÉ - Bâtiment principal - RDC	1:50
1.14	PROJETÉ - Bâtiment principal - R+1	1:50
1.15	PROJETÉ - Bâtiment principal - COMBLES	1:50
1.16	PROJETÉ - Bâtiment principal - TOITURE	1:50
1.17	PROJETÉ - Local archive - RDC	1:50
1.18	PROJETÉ - Local archive - Toiture	1:50
1.19	PROJETÉ - Local vélos - RDC	1:50
1.20	REPÉRAGE - Sols	1:200
1.21	REPÉRAGE - Cloisons	1:200
1.22	REPÉRAGE - Faux-plafonds	1:200

COUPES

2.01	Coupes AA à FF - Bâtiment principal	1:50
2.02	Coupes GG - Local archive	1:50

ÉLÉVATIONS

3.01	EXISTANT-PROJETÉ - Bâtiment principal - Élévations N, S, E, O	1:100
3.02	EXISTANT-PROJETÉ - Local archive - Élévations N, S, E, O	1:100

DÉTAILS

4.01	Détails	1:20, 1:10
4.02	Détails auvent entrée	1:20
4.03	Détails toiture	1:20
4.04	Détail niche extincteur	
4.05	Carnet de menuiseries EXT	1:1
4.06	Carnet de menuiseries EXT	1:1
4.07	Carnet de menuiseries INT	1:1
4.08	Carnet de menuiseries INT	1:1

PRO ind. E

PAGE DE GARDE

ARCHITECTE MANDATAIRE	ATELIER DES VERGERS ARCHITECTES	04 77 21 31 57	agence@atelierdesvergers.fr	3 Allée de la Tour, 42 000 - SAINT-ETIENNE
-----------------------	---------------------------------	----------------	-----------------------------	--------------------------------------------



MOA	SGC 42	Directrice	marjorie.sautarel@loire.gouv.fr	2 rue Charles-de-Gaulle - 42000 SAINT-ETIENNE
MOA	SGC 42	Directrice adjointe	severine.henriot@loire.gouv.fr	2 rue Charles-de-Gaulle - 42000 SAINT-ETIENNE
MOA	SGC 42	Chargée de mission	cendrine.meramdjougoma@loire.gouv.fr	2 rue Charles-de-Gaulle - 42000 SAINT-ETIENNE
MOA	SGC 42	Cheffe de service	joelle.colomb@loire.gouv.fr	2 rue Charles-de-Gaulle - 42000 SAINT-ETIENNE
MOA	SGC 42	Cheffe du bureau immo.	charline.fouvet@loire.gouv.fr	2 rue Charles-de-Gaulle - 42000 SAINT-ETIENNE
MOA	SGC 42	Gest. Immo « comptable	muriel.trescartes-gagnaire@loire.gouv.fr	2 rue Charles-de-Gaulle - 42000 SAINT-ETIENNE
MOA	Rectorat de Lyon	CA foncière « patrimoine	pascal.zanusso@region-academieque-auvergne-rhone-alpes.fr	
AMO	SCRAPIM Project Management	06 27 53 33 99	arnaud.delorme@scarpim.com	9 rue Juliette Récamier - 69006 LYON

BUREAU DE CONTROLE	QUALICONSLT	07 60 57 50 31	gautier.babel@qualiconsult.fr	182 av. du stade, Le Cinépôle 42170 - ST JUST ST RAMBERT
CSPS	QUALICONSLT	06 68 29 77 70	jean-françois.morin@qualiconsult.fr	182 av. du stade, Le Cinépôle 42170 - ST JUST ST RAMBERT

BET STRUCTURE	GUIVIBAT Ingénierie	04 77 54 95 17	pauline.delorme@guivibat.com	2 bis rue Ennemonde Diard - 42160 ANDREZIEUX BOUTHEON
BET FLUIDES	NEPSEN Bâtiment	06 11 45 43 90	kevin.rousseau@nepsen.fr	2-4 all de Lodz - 69007 LYON
BET THERMIQUE	NEPSEN Bâtiment	06 11 45 43 90	kevin.rousseau@nepsen.fr	2-4 all de Lodz - 69007 LYON
ECONOMISTE	NEPSEN Bâtiment		romain.ribera@nepsen.fr	2-4 all de Lodz - 69007 LYON
BET ACOUSTIQUE	ECHO-ACOUSTIQUE	06 95 40 34 38	alex.julien@echo-acoustique.com	2 rue Mathieu de Bourbon - 42160 ANDREZIEUX-BOUTHEON

INDICE	DATE	OBJET DE LA MODIFICATIONS
0	04/12/25	Diffusion originale
A	15/12/25	Modification local archive + réseaux ext + curage et reprise isolant RDC R+1 + divers finitions
B	18/12/25	Modification gaine EPMR + repérage faux-plafonds + Mex-01 à 03
C	23/01/26	Modification Mex-24 & ajout rampe BA (local sport) + détail brise-vue
D	12/02/26	Modification Mex-09, ajout main courante escalier central, ajouts extincteurs, ajout Dalle BA local manuel, bouchement baie local manuel, harmonisation perf acoustique men. int., modifications sens ouverture sur Mex-05 à 08 repositionnement ouvrant sur MURRIDEAU-03, ajout saignées/percements blocs-prises RDC et R+1
E	23/02/26	Modification position trémie accès toiture R+1

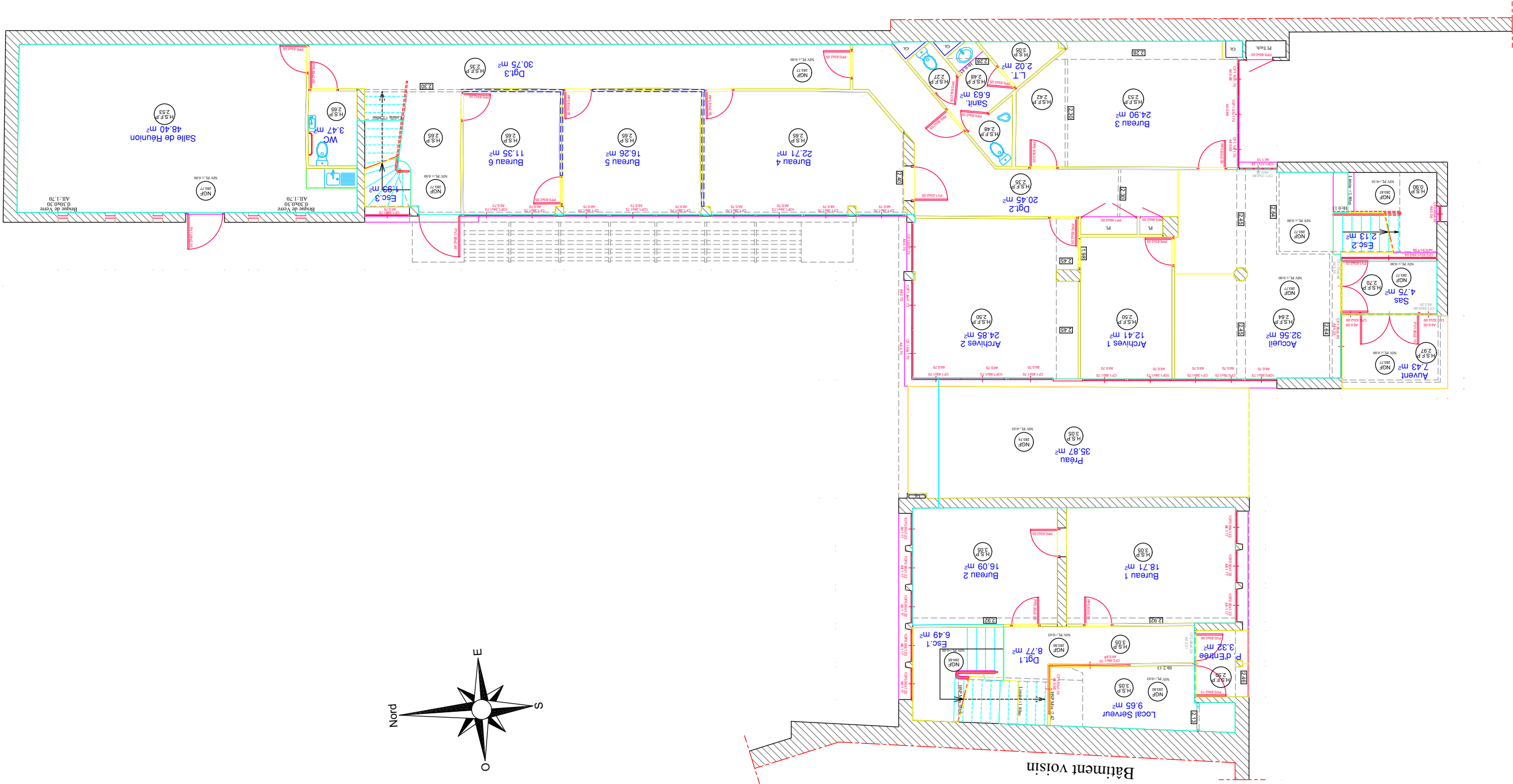
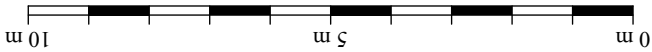

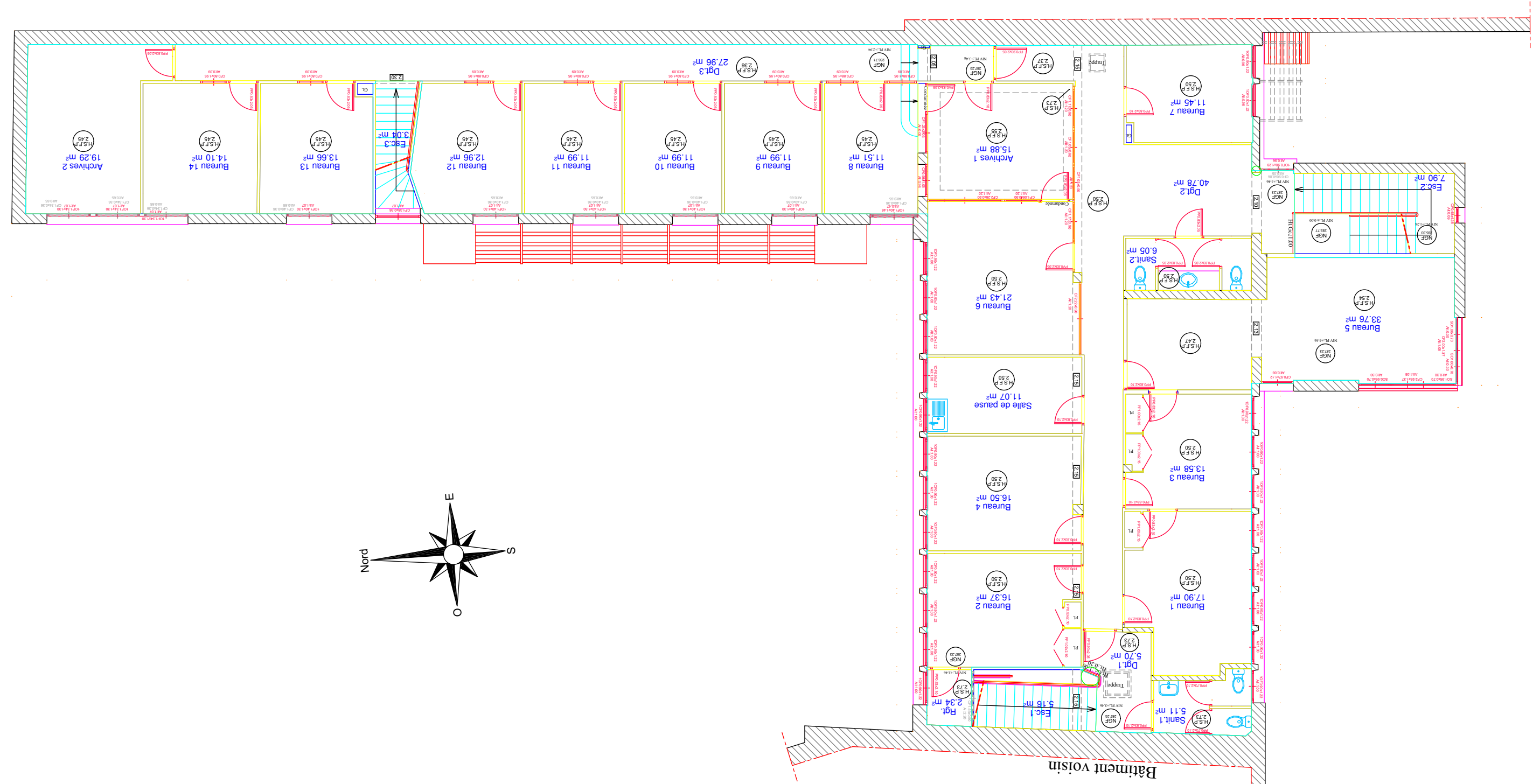
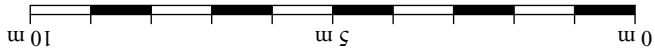

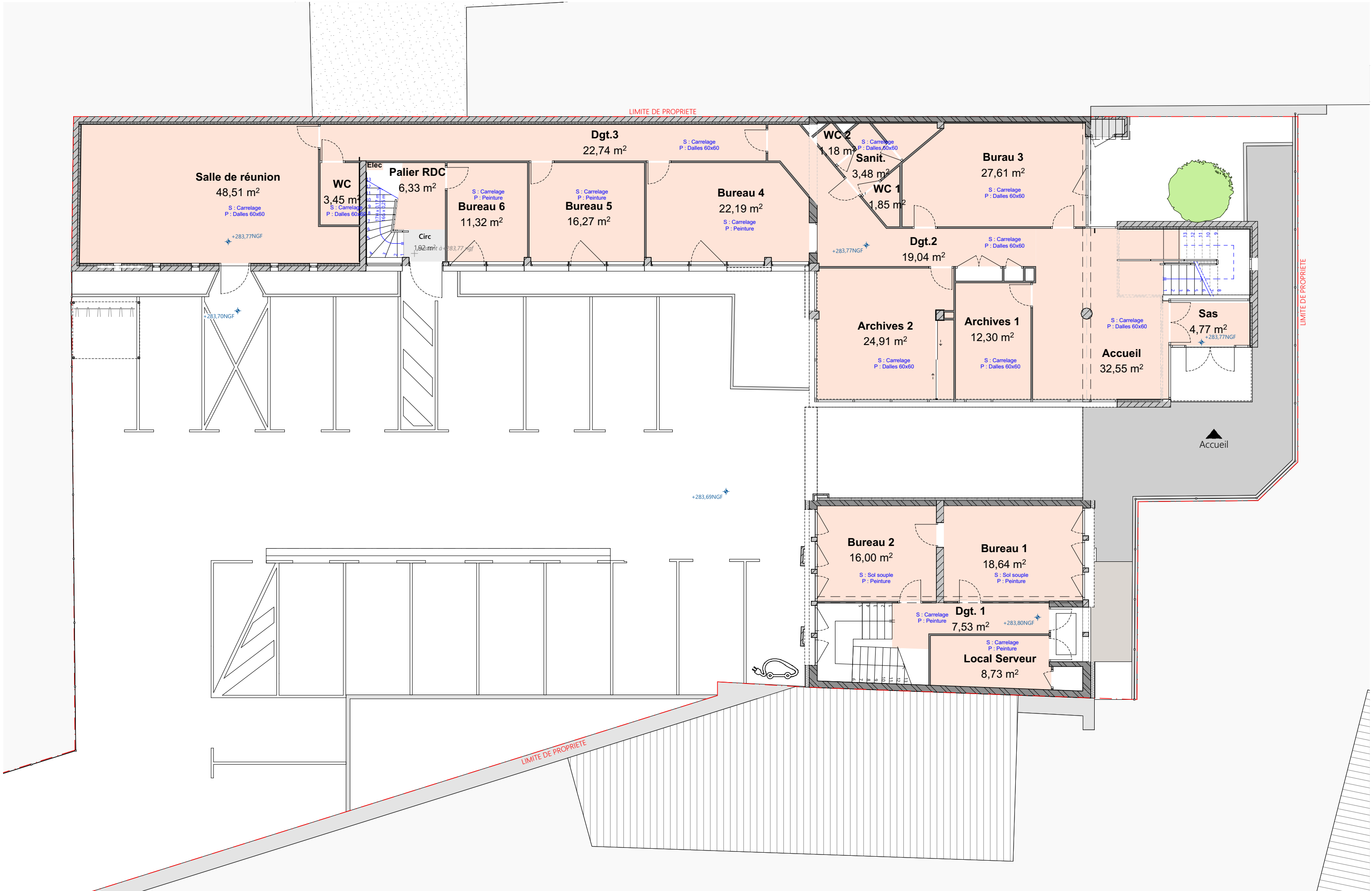



1.03		WALDECK ROUSSEAU		ECH. 1:125 FORMAT A3		AFFAIRE	MAÎTRE D'OUVRAGE	<div>ATELIER DES VERGERS ARCHITECTES</div> 
PRO ind. E		EXISTANT - Bâtiment principal - RDC				25-01	SGC 42	
3   22	23/02/2026							



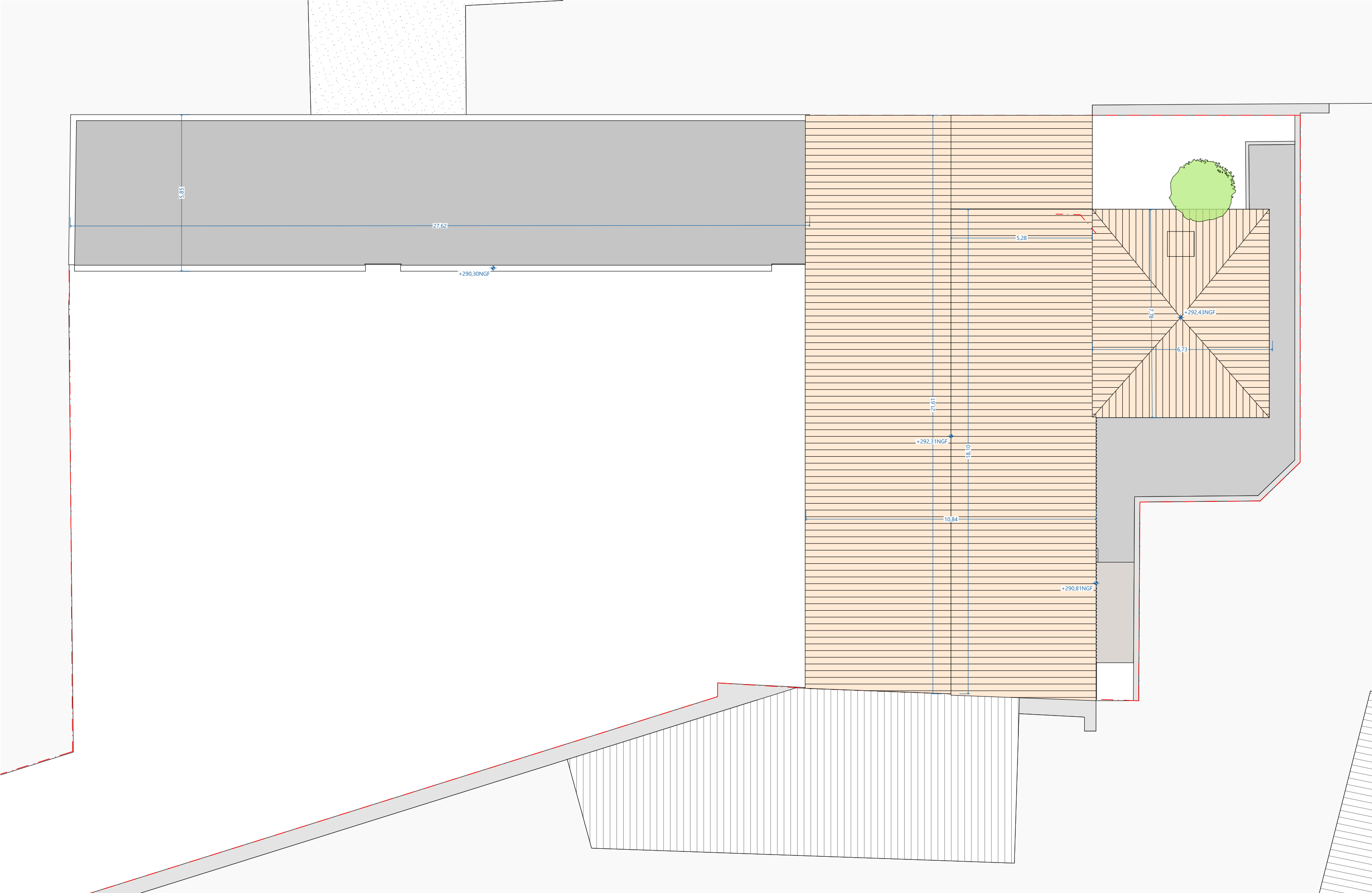



1.05		WALDECK ROUSSEAU		ECH. 1:125 FORMAT A3		AFFAIRE	MAÎTRE D'OUVRAGE	<div>ATELIER DES VERGERS ARCHITECTES</div> 
PRO ind. E		EXISTANT - Bâtiment principal - TOITURE				25-01	SGC 42	
5   22	23/02/2026							

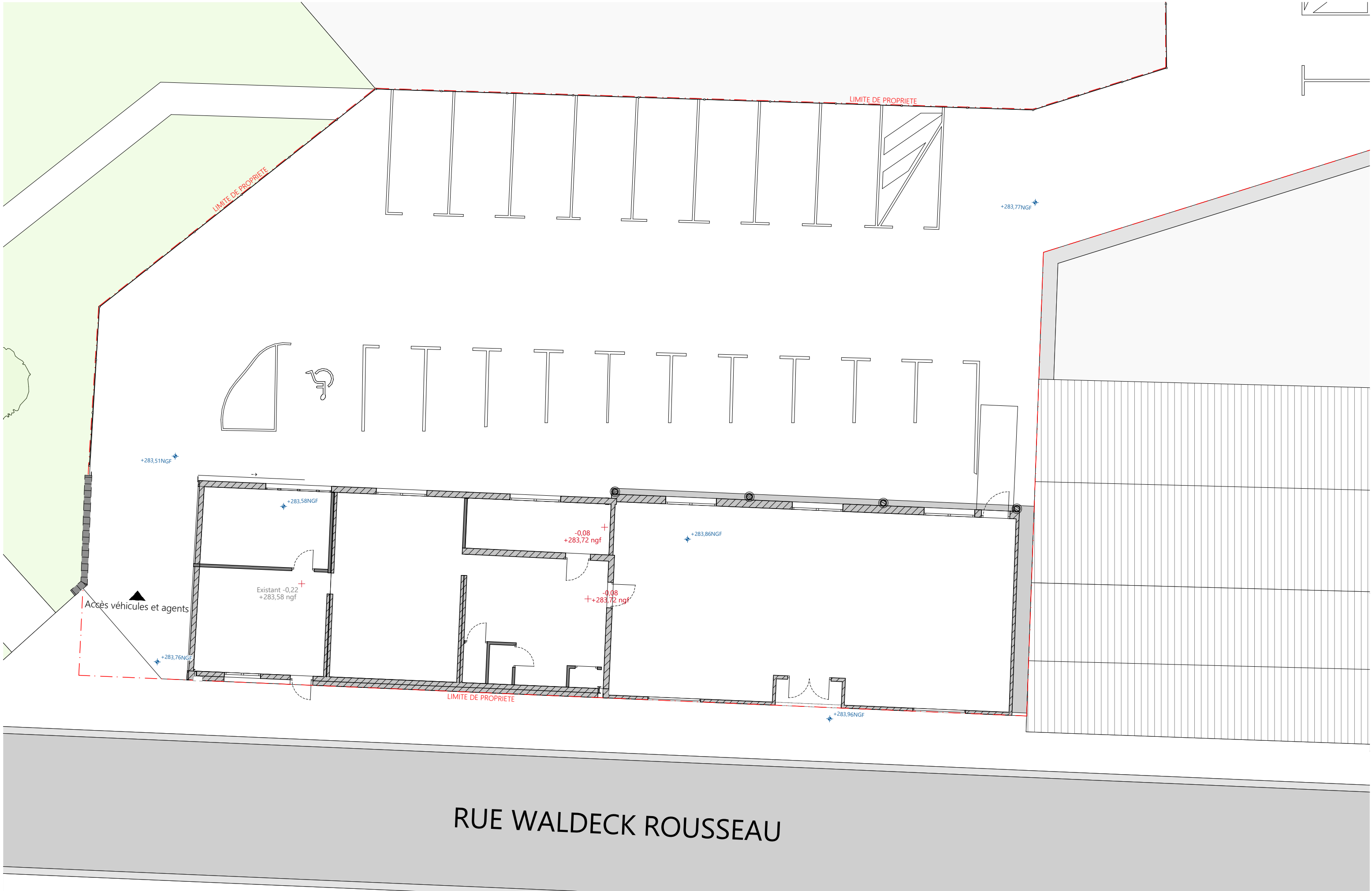

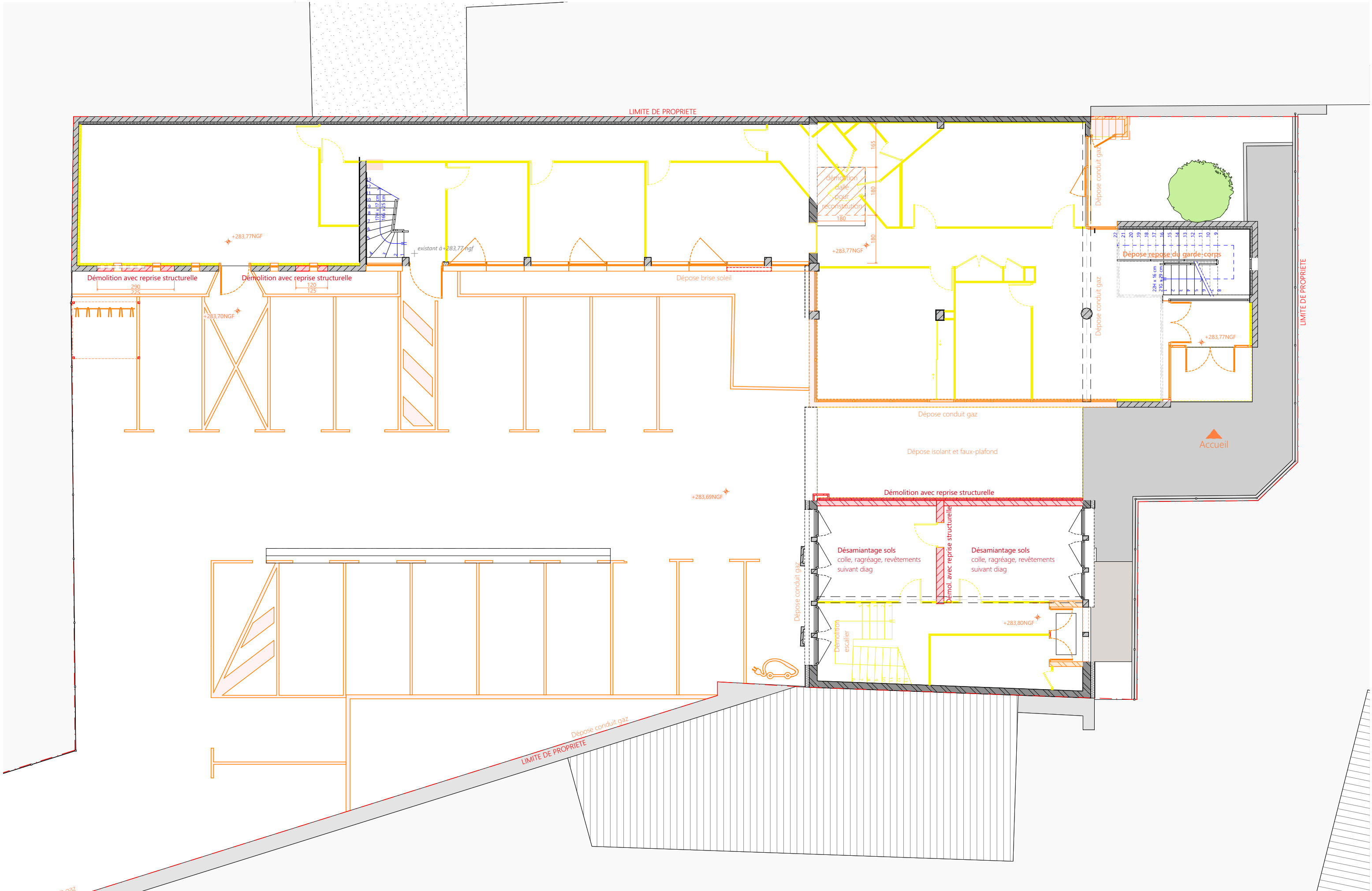

1.06		WALDECK ROUSSEAU		ECH. 1:125  FORMAT A3		AFFAIRE	MAÎTRE D'OUVRAGE	<div>ATELIER DES VERGERS ARCHITECTES</div> 
PRO ind. E		EXISTANT - Local archive - RDC				25-01	SGC 42	
6   22	23/02/2026							



1.07		WALDECK ROUSSEAU		ECH. 1:125 FORMAT A3	Légende <div><div></div>Curage</div> <div><div></div>Dépose ou Démolition</div> <div><div></div>Démolition avec reprise structurelle</div>	AFFAIRE	MAÎTRE D'OUVRAGE	<div>ATELIER DES VERGERS ARCHITECTES</div> <div></div>
PRO ind. E		DÉMOL - Bâtiment principal - RDC				25-01	SGC 42	
7   22	23/02/2026							

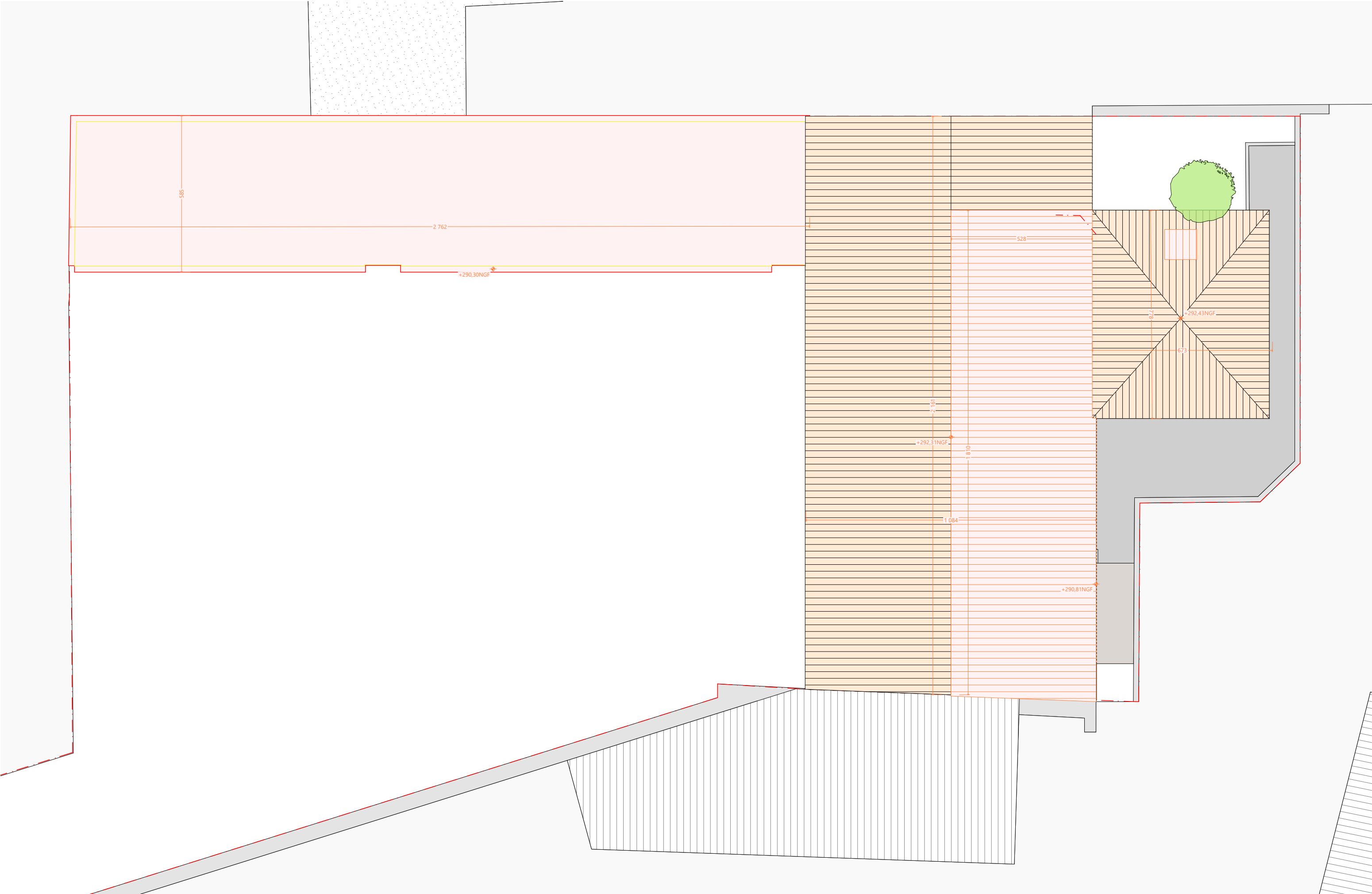



1.09		WALDECK ROUSSEAU		E C H . 1 : 1 2 5  F O R M A T A 3	Légende <div><div></div>Curage</div> <div><div></div>Dépose ou Démolition</div> <div><div></div>Démolition avec reprise structurelle</div>	AFFAIRE	MAÎTRE D'OUVRAGE	<div>ATELIER DES VERGERS ARCHITECTES</div> 
PRO ind. E		DÉMOL - Bâtiment principal - TOITURE				25-01	SGC 42	
9   22	23/02/2026							



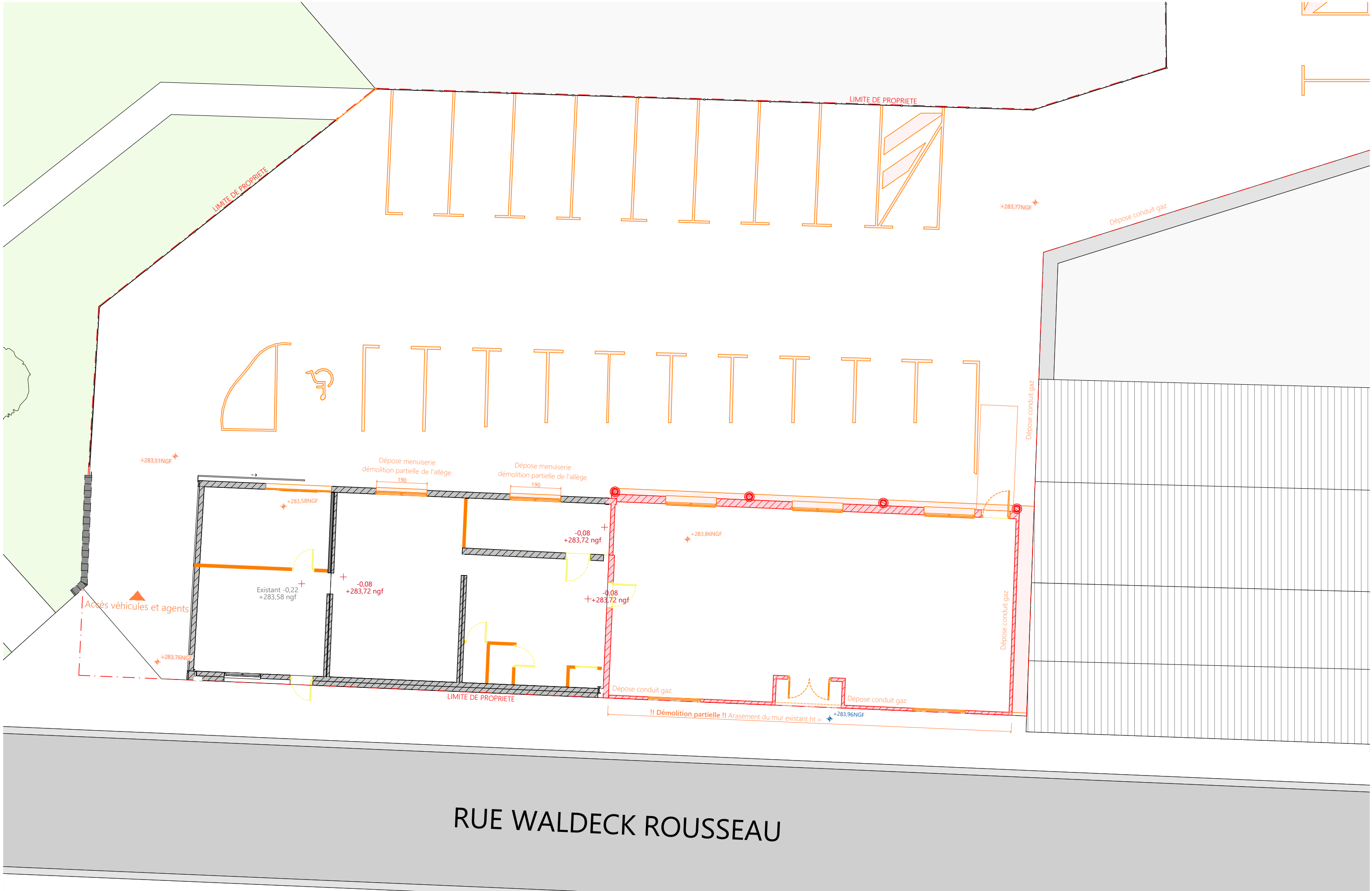

1.10	WALDECK ROUSSEAU		ECH. 1:125  FORMAT A3	Légende <div><div></div>Curage</div> <div><div></div>Dépose ou Démolition</div> <div><div></div>Démolition avec reprise structurelle</div>	AFFAIRE	MAÎTRE D'OUVRAGE	<div>ATELIER DES VERGERS ARCHITECTES</div> <div></div>
	DÉMOL - Local archive - RDC				25-01	SGC 42	
	PRO ind. E						
10   22	23/02/2026						



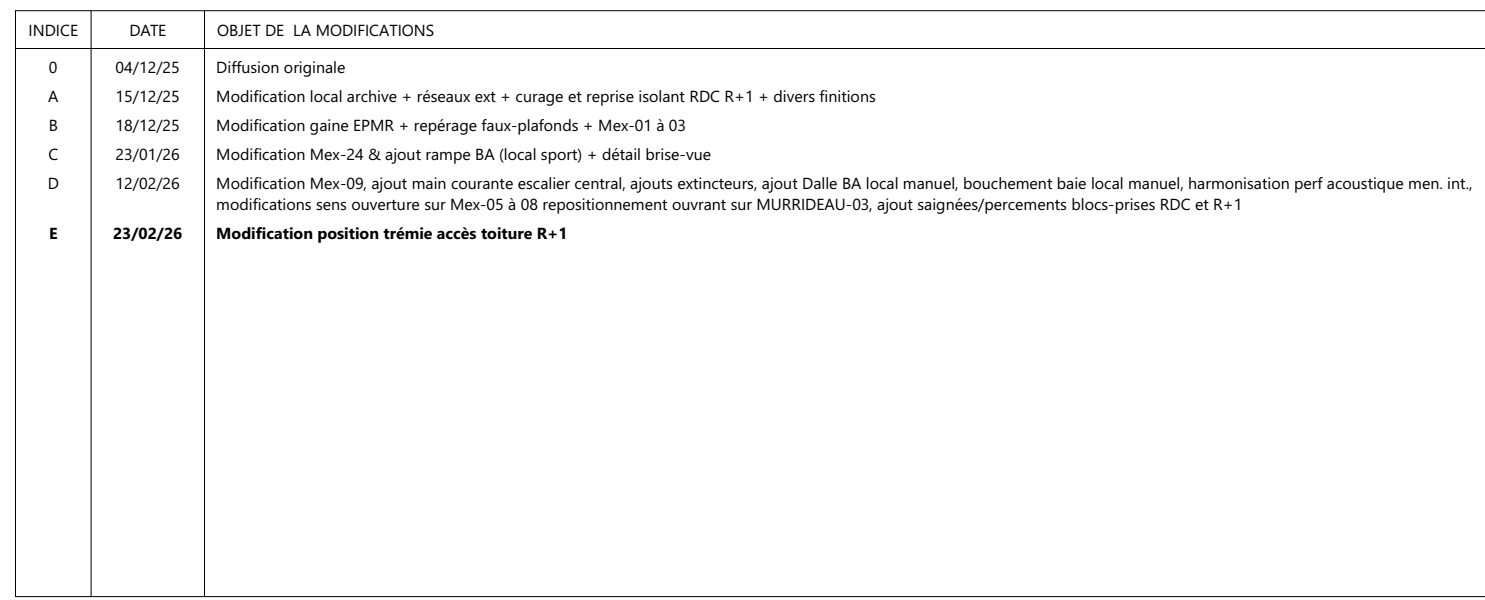









<b>BIT THERMIQUE</b>	NEPSIN Bâtiment	06 11 45 43 90	jevin.rousseau@nepsin.fr	2-4 all de Loct - 69007 LYON
<b>ECONOMISTE</b>	NEPSIN Bâtiment		romain.nbetat@nepsin.fr	2 all de Loct - 69007 LYON
<b>BIT ACOUSTIQUE</b>	ECHO-ACOUSTIQUE	06 95 40 34 38	alex.julien@echo-acoustique.com	2 rue Mathieu de Bourbon - 42160 ANCREZIEUX-BOUTHE





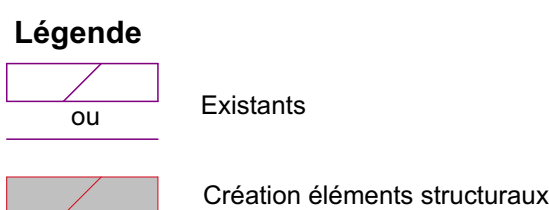

INDEX	DATE	OBJET DE LA MODIFICATION
A	04/12/25	Diffusion originale
D	15/12/25	Modification local archive + retour et + craque et reprise atelier EDC #1-1 + divers tritons
B	18/12/25	Modification queue d'arc + repiquage face latérale + New 1 et 3
C	23/12/25	Modification New 24 et ajout rampe DA focal positif + détail brève
D	12/01/26	Modification New 05, qui main-courant exerce, tirade, ajout d'effets, ajout Data DA et retour musical. Suppression bloc local musical: réinterprétation par acoustique main ex., modifications sens over/for sur New-05 à 16 (évidemment) (sauter sur MURREAU-03, qui englobe/pourrait, blocs prise EDC #1-1
E	23/02/26	Modification position trémie arcade toiture B-1





INDICE	DATE	OBJET DE LA MODIFICATION
A	04/12/05	Diffusion originale
B	15/12/05	Modification tout archive - tableau ent - corrigé et rajouté tableau RDC n°1 - divers fichiers
B	16/12/05	Modification page (PME - rajoutage fax-plafonds - Men 0 à 3)
C	23/07/06	Modification Men 0n à 9 qui ouvre BA tableau ent - ajout titre vne
C	13/02/08	Modification Men 0n 00 qui crée nouvelle équipe entree, ajout entreevices, ajout Dufre BA tableau manuel, touchement BA tableau manuel, formatisation pdf entreevices men 0n, modifications aux entreevices sur Men 0 à 98 (ajoutementement entreevices sur MURPDAU/0), ajout saignepiedement (base procie RDC n°1)
E	24/02/06	Modification ponctuelle forme tableau tableau RDC n°1



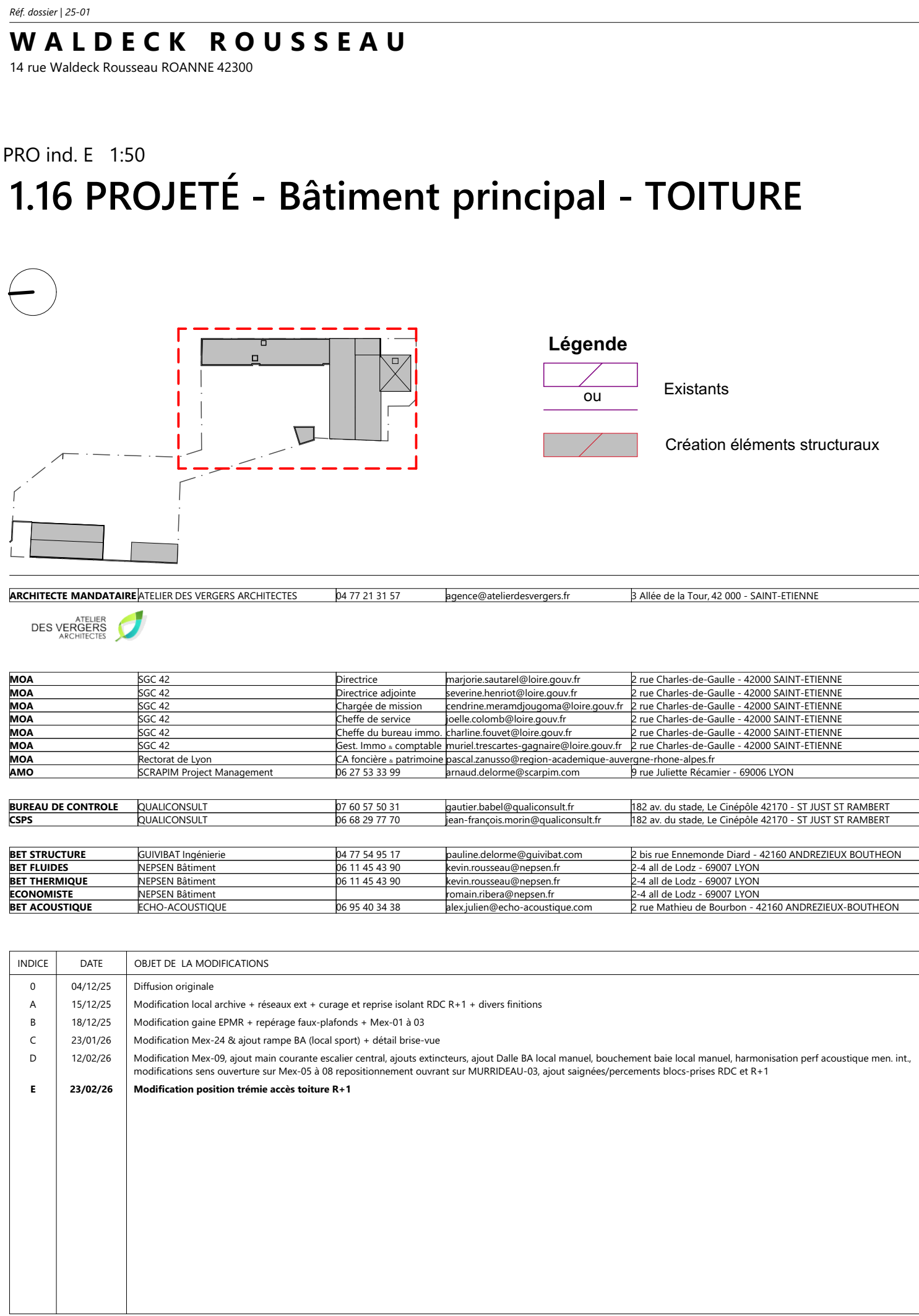



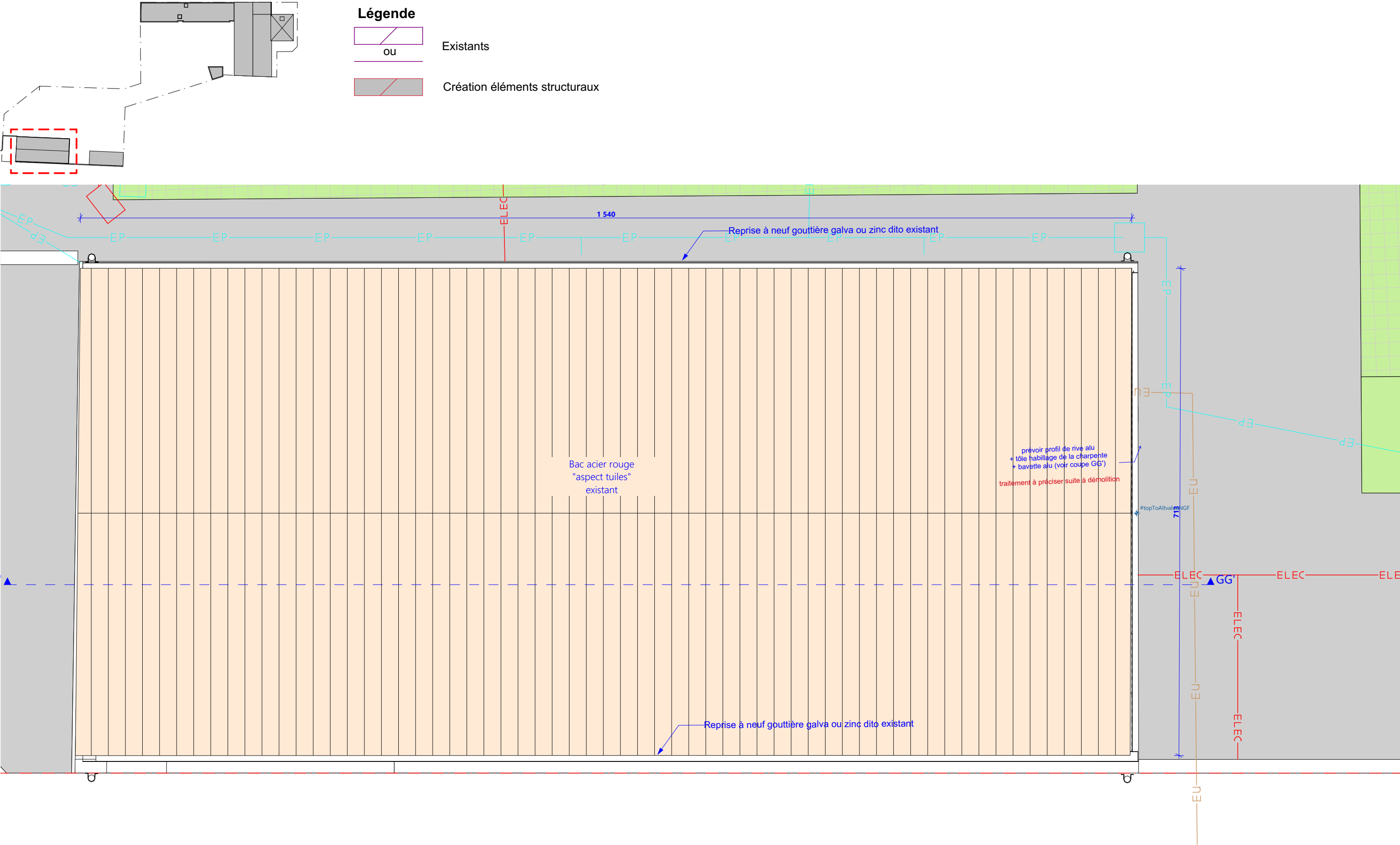



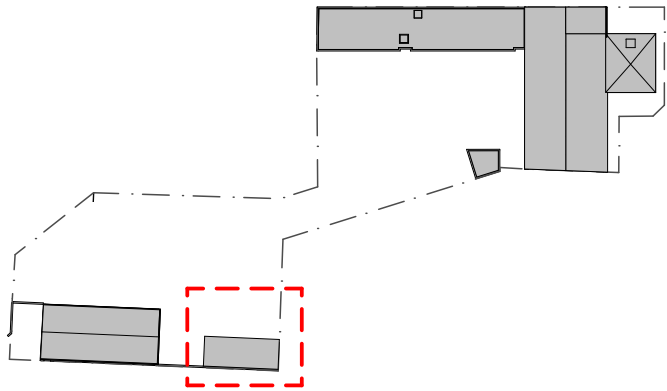

Légende

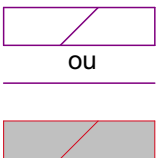

Existants

Création éléments structuraux

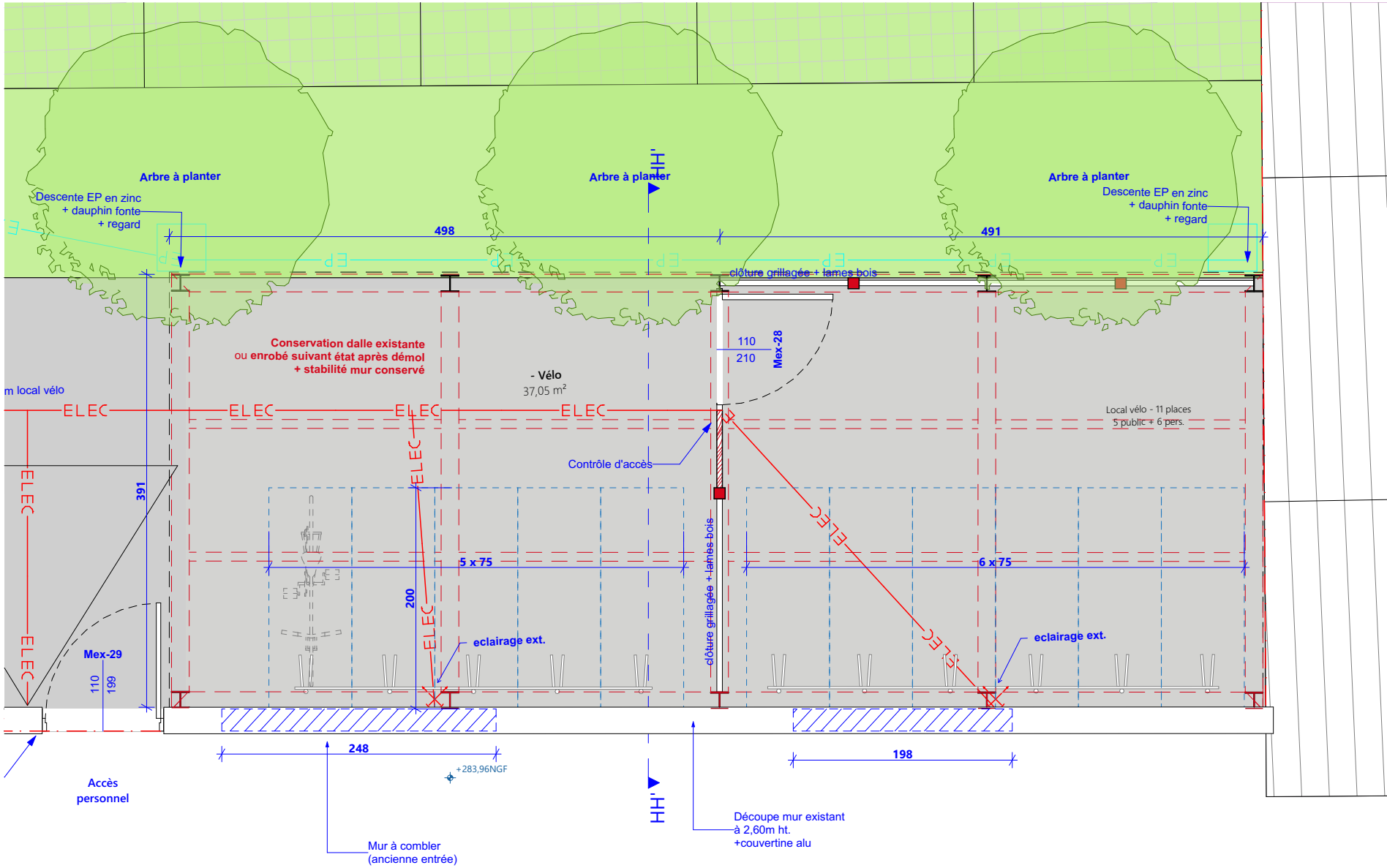
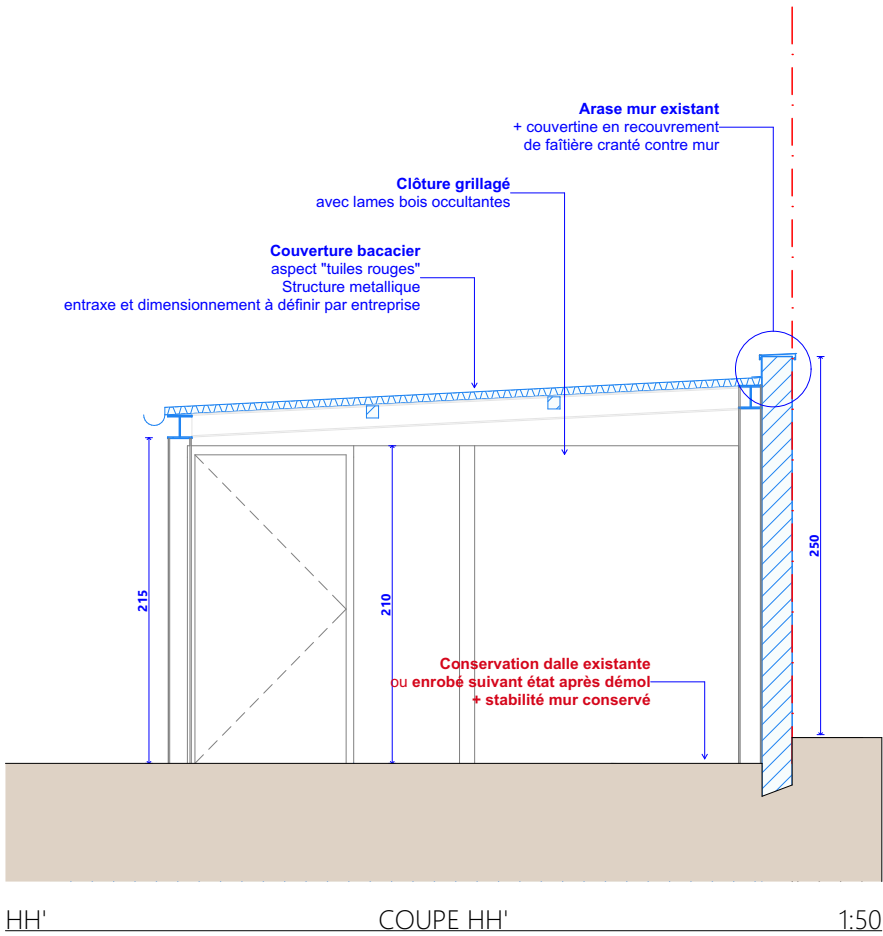
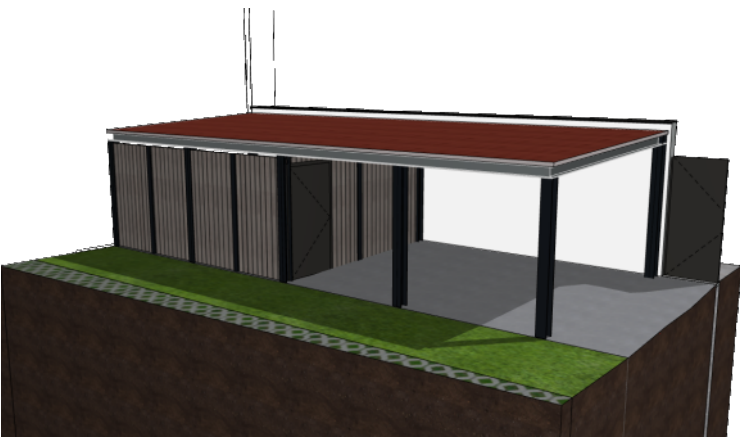



- Sol mince - 15 db (ragréage fibré sur carrelage)
- Sol mince - 15 db (chape 7 cm à créer)
- Sol mince - 15 db (ragréage sur dalle BA)
- Sol mince - 15 db (dépose sol souple + ragréage fibré)
- Carrelage (collé sur carrelage existant)
- Tapis d'entrée type EMCO 17mm

Prévoir dépose de tous les sols souples. Piquage des plinthes carrelages uniquement

Escaliers :

- Dépose plinthe carrelage, remplacée par plinthe bois
- Recouvrir d'un sol mince avec ragréage fibré

Entre les zones carrelages collé et sols souple -> veiller à prévoir les épaisseurs de ragréage adaptées pour assurer l'accessibilité PMR (ressaut < 2cm)

SOLS - RDC - Sols 1:200

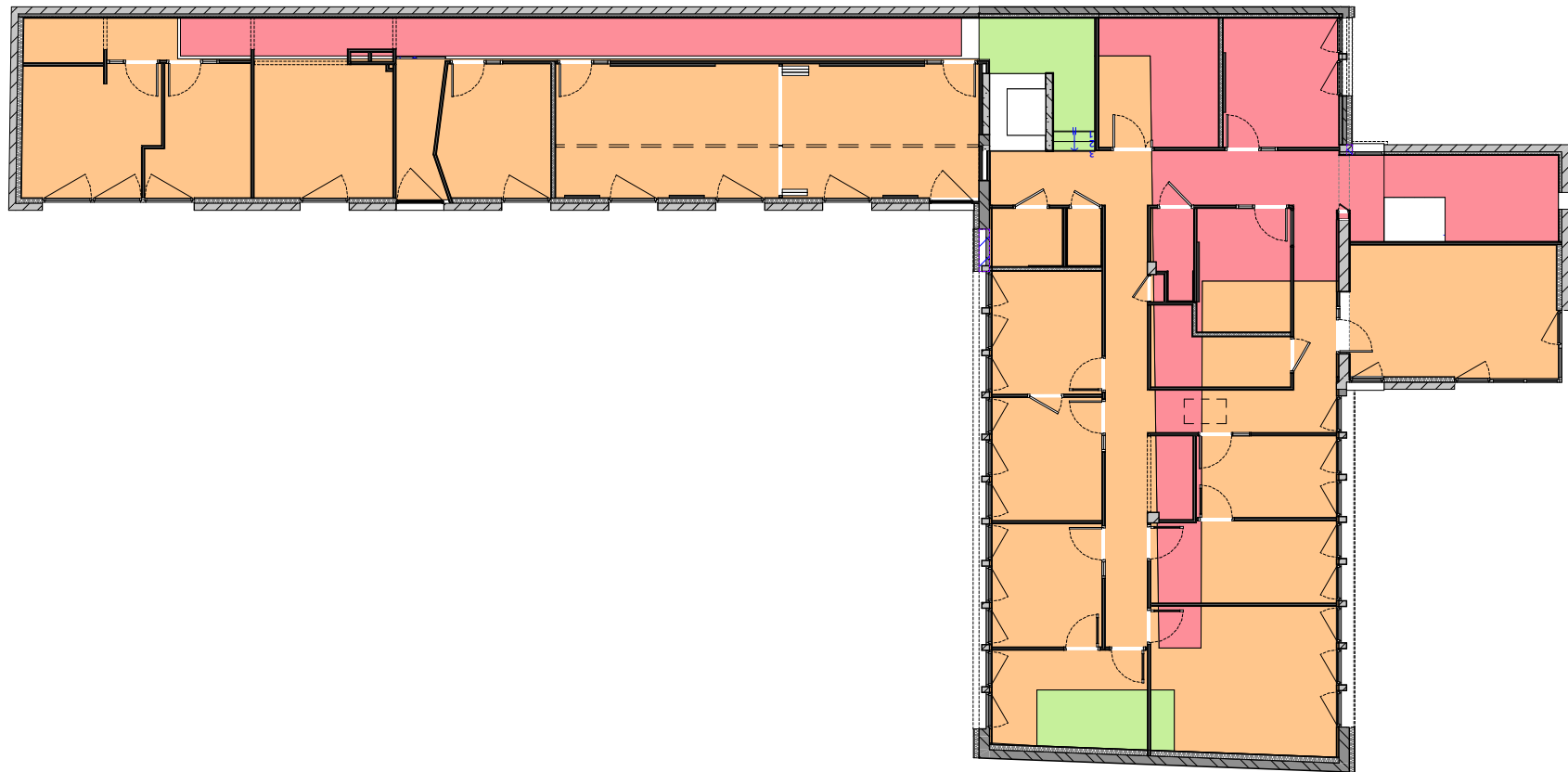

SOLS - ETAGE 1 - Sols 1:200

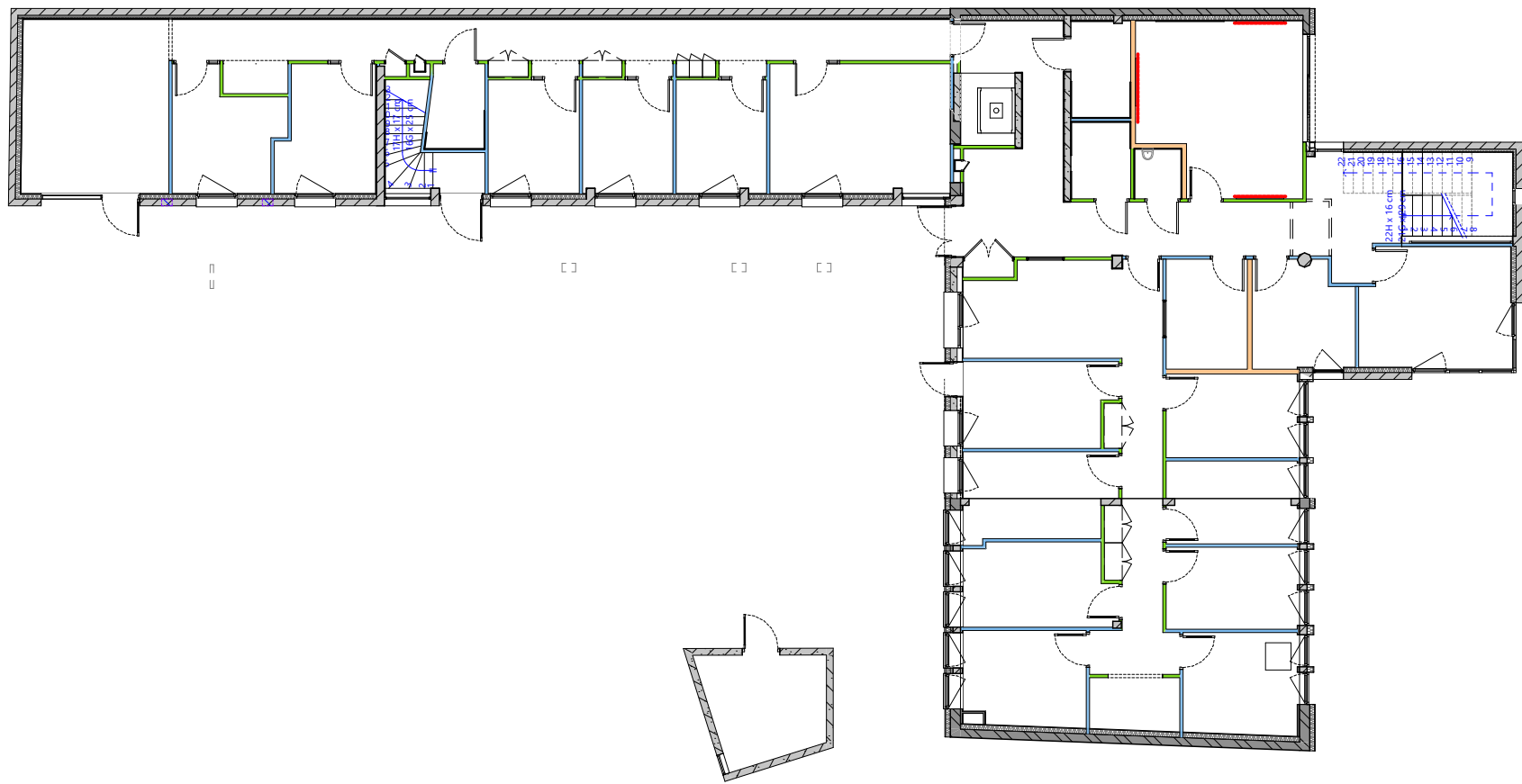

- Double ossature RA > 61dB  
type SAA 140 Duotech 25
- Simple ossature RA > 52dB  
type 98/48 Placo Phonic BA13
- Simple ossature RA > 45dB  
type 98/48
- Simple ossature  
type 98/48
- Complément d'absorption murale aw > 0,70  
type rigitone 12-25 + laine minérale 5 cm

CLOISONS - RDC - Cloisons 1:200

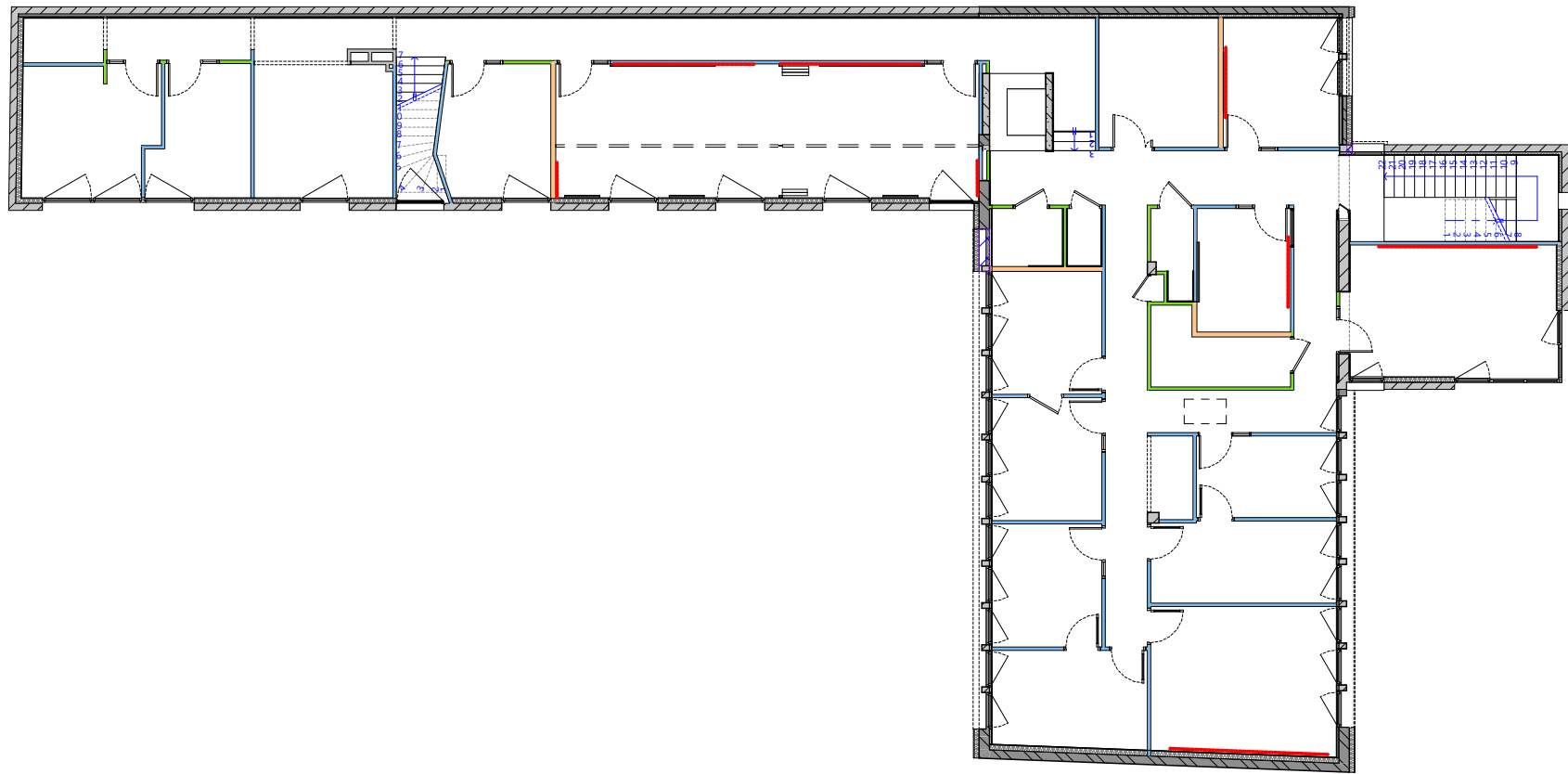

CLOISONS - ETAGE 1 - Cloisons 1:200





- Laine de bois - dalle 120x60cm type organic
- Parement acoustique en bois local - sect. 40x40mm
- Dalle 120x60cm blanc
- Dalle réemploi in-situ
- Placo peint
- Dalle 60x60 blanc
- Rigitone 12-25
- plenum 3 cm + laine minérale 5 cm + BA 18 + dalles 60x60 blanc
- BA 18 CF 1h + Dalles réemploi 60x60 in situ
- plenum 3 cm + laine minérale 5 cm + BA 18 + dalles laine de bois 120x60cm type organic

PLAFONDS - RDC - Faux Plafonds 1:200



PLAFONDS - ETAGE 1 - Faux Plafonds 1:200





**WALDECK ROUSSEAU**  
14 rue Waldeck Rousseau ROANNE 42300

Diagram of a beam cross-section with dimensions and labels. The cross-section is a rectangle with a width of 100 mm and a height of 100 mm. The top edge is labeled 'AA'' and the bottom edge is labeled 'BB''. The left edge is labeled 'DD'' and the right edge is labeled 'CC''. The center of the cross-section is marked with a small square. The label 'Légende' is visible on the right side of the slide.



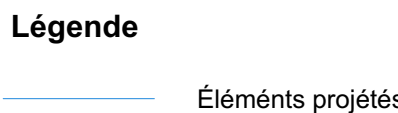



2.02		WALDECK ROUSSEAU		ECH. 1:50  FORMAT A3		AFFAIRE	MAÎTRE D'OUVRAGE	<div>ATELIER DES VERGERS ARCHITECTES</div> 
PRO ind. E		Coupes GG - Local archive				25-01	SGC 42	
2   2	23/02/2026							



INDICE	DATE	OBJET DE LA MODIFICATION
O	04/10/2015	Déclassement originelle
A	10/10/2015	Modification local archive - classeuse et - cassage et merge localien RDC n°1 - dans des fichiers
B	16/10/2015	Modification genre PWR - rephase files (pilotes) - Mew 01-03
C	22/10/2015	Modification local de 8 pour compte des local et - dans les fichiers
D	10/10/2015	Modification Mew 02, ajout dans compte localien - dans des fichiers, ajout Daire local manut, touchement local local manut, transmission pdf localien Mew 04, modifications aux comptes sur Mew 03 et 04 (modification comment sur MURDRAU) 03, ajout renseignements locaux local RDC et R-1
E	20/10/2015	Modification position titre sous titre 0-1





Réf. dossier | 25-01

**WALDECK ROUSSEAU**  
14 rue Waldeck Rousseau ROANNE 42300

PRO ind. E 1:100

### 3.02 EXISTANT-PROJETÉ - Local archive -

### Élévations N, S, E, O

ARCHITECTE MANDATAIRE	ATELIER DES VERGERS ARCHITECTES	04 77 21 31 57	lgence@atelierdesvergers.fr	B Allée de la Tour, 42 000 - SAINT-ETIENNE
-----------------------	---------------------------------	----------------	-----------------------------	--------------------------------------------



MOA	SGC 42	Directrice	marjorie.cautant@loire.gouv.fr	2 rue Charles-de-Gaulle - 42000 SAINT-ETIENNE
MOA	SGC 42	Directrice adjointe	jeanine.benoist@loire.gouv.fr	2 rue Charles-de-Gaulle - 42000 SAINT-ETIENNE
MOA	SGC 42	Chargée de mission	cendrine.merandjougams@loire.gouv.fr	2 rue Charles-de-Gaulle - 42000 SAINT-ETIENNE
MOA	SGC 42	Chef de service	joelle.colombi@loire.gouv.fr	2 rue Charles-de-Gaulle - 42000 SAINT-ETIENNE
MOA	SGC 42	Chef de bureau immo	charline.touvet@loire.gouv.fr	2 rue Charles-de-Gaulle - 42000 SAINT-ETIENNE
MOA	SGC 42	Gest. Immo - comptable	marcel.trescartes.gagnaire@loire.gouv.fr	2 rue Charles-de-Gaulle - 42000 SAINT-ETIENNE
MOA	CA Foncière	CA Foncière	pascal.zalusko@nepsen-academique-avignone-rhone-alpes.fr	69006 LYON
AMO	SCSMM Project Management	66 27 33 13 39	arnaud.delorme@scsamm.com	2 rue Juliette Recamier - 69006 LYON

BUREAU DE CONTROLE	QUALICOONSULT	07 60 57 50 31	gautier.babel@qualiconsult.fr	182 av. du stade, Le Cinépole 42170 - ST JUST ST RAMBERT
CSFS	QUALICOONSULT	06 69 29 77 70	jean-francois.moin@qualiconsult.fr	182 av. du stade, Le Cinépole 42170 - ST JUST ST RAMBERT

BET STRUCTURE	GUIVIBAT Ingénierie	04 77 54 95 17	pauline.delorme@guivibat.com	2 bis rue Ennemonde Diard - 42160 ANDREZIEUX-BOULTHEON
BET FLUIDES	NEPSEN Bâtiment	06 11 45 43 30	kevin.rousseau@nepsen.fr	2-4 all de Lodz - 69007 LYON
BET THERMIQUE	NEPSEN Bâtiment	06 11 45 43 30	kevin.rousseau@nepsen.fr	2-4 all de Lodz - 69007 LYON
ECONOMISTE	NEPSEN Bâtiment		romain.vibara@nepsen.fr	2-4 all de Lodz - 69007 LYON
BET ACOUSTIQUE	ECHO-ACOUSTIQUE	06 95 40 34 38	alex.julien@echo-acoustique.com	2 rue Mathieu de Bourbon - 42160 ANDREZIEUX-BOULTHEON

INDICE	DATE	OBJET DE LA MODIFICATIONS
O	04/12/25	Diffusion originale
A	15/12/25	Modification local archive + réseaux ext + curage et reprise isolant RDC R+1 + divers finitions
B	18/12/25	Modification gaine EPDM + repérage faux-plafonds + Mex-01 à 03
C	23/01/26	Modification Mex-24 & ajout rampe BA (local sport) + détail brise-vue
D	12/02/26	Modification Mex-09, ajout main courante escalier central, ajouts extincteurs, ajout Dalle BA local manuel, bouchement baie local manuel, harmonisation perf acoustique men.int, modifications sens ouverture sur Mex-05 à 08 expositionnement ouvrant sur MURRIDEAU 03, ajout saignées/perçements blocs-prises RDC et R+1
E	23/02/26	Modification position trémie accès toiture R+1

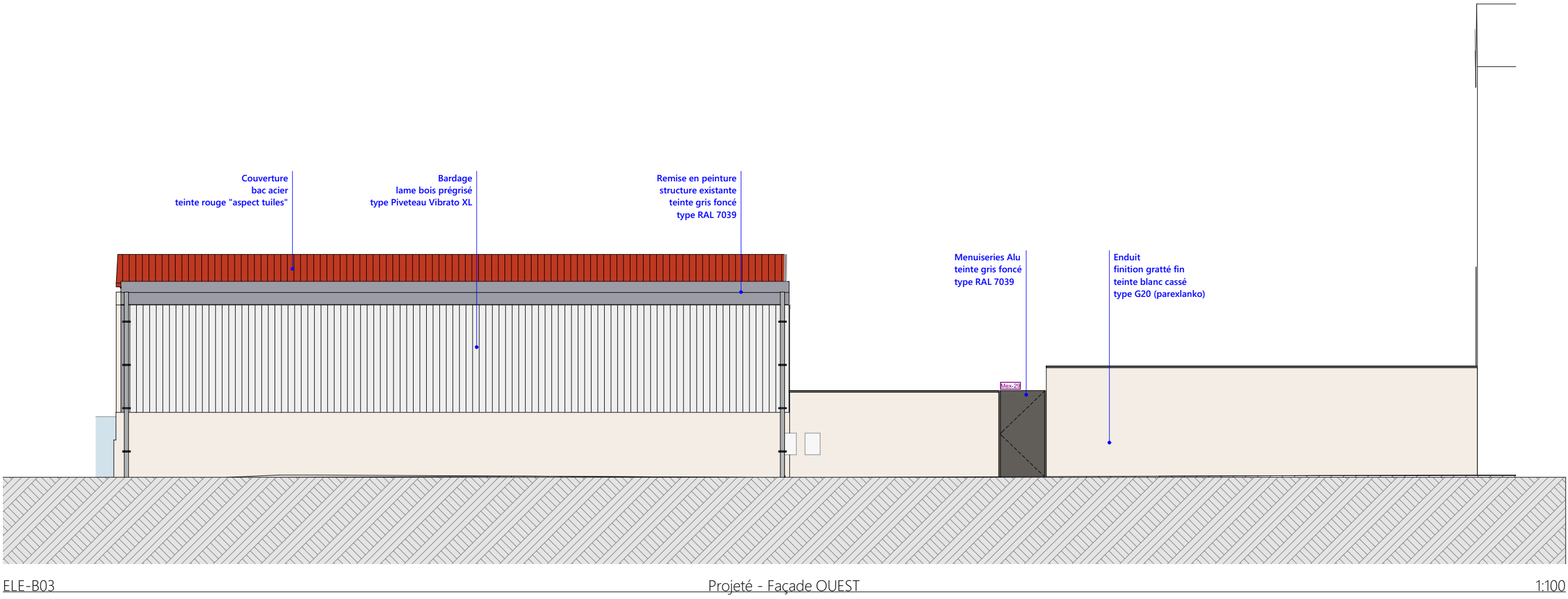
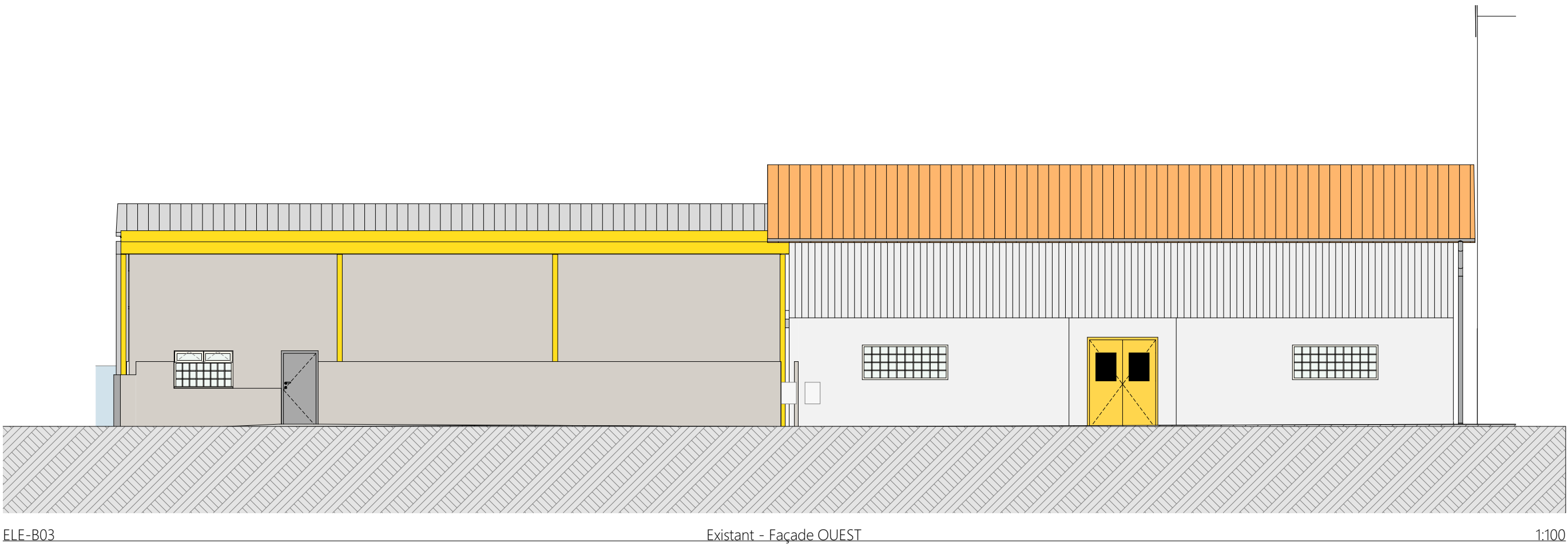
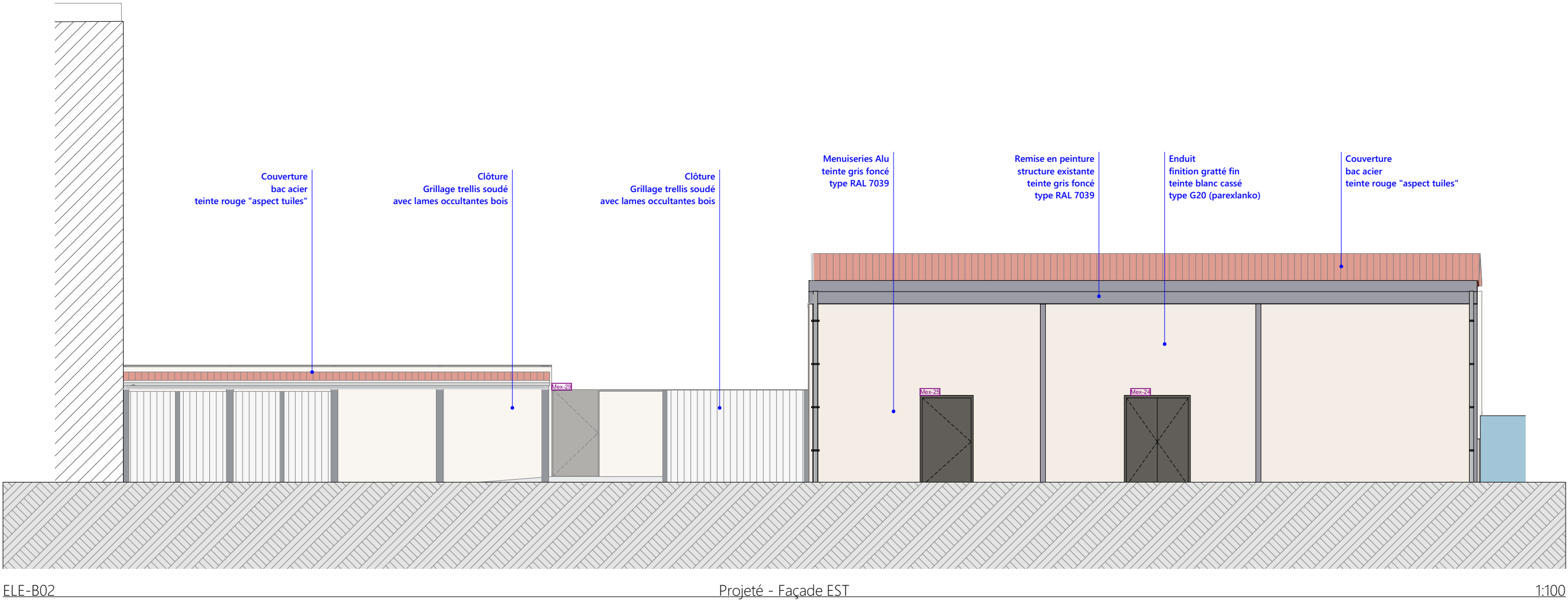
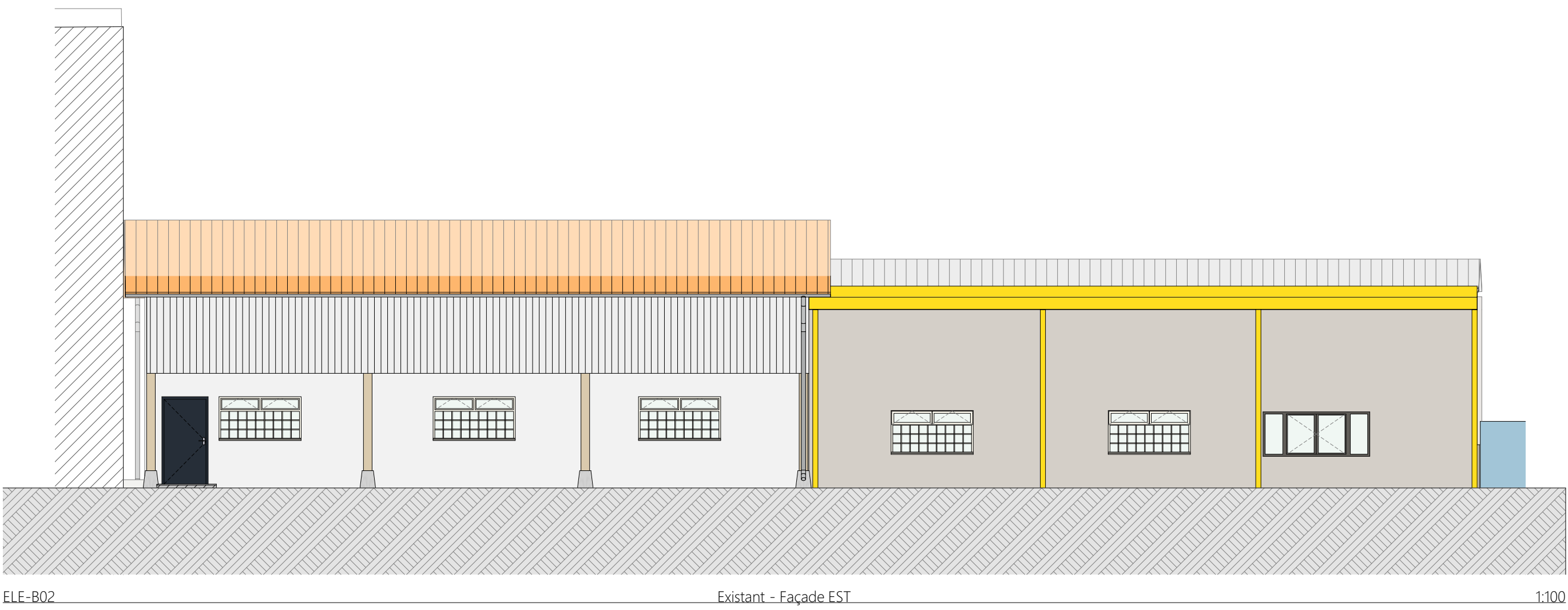

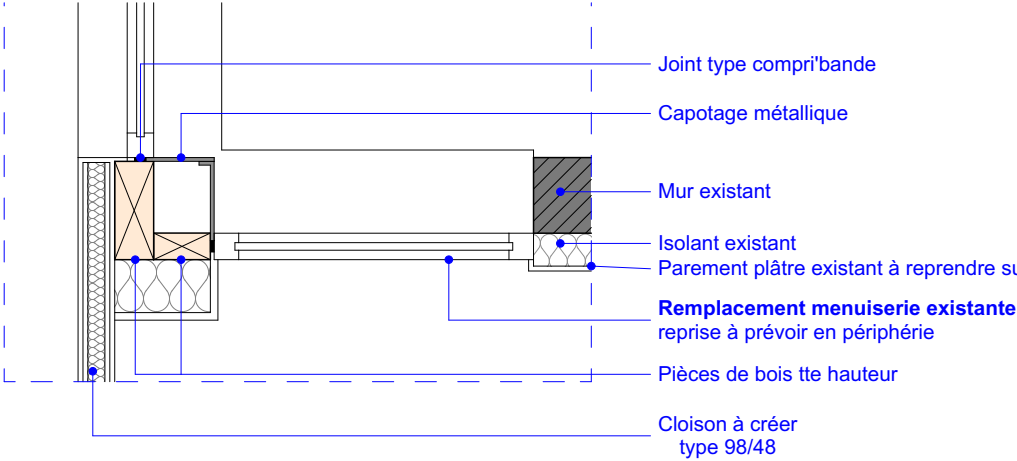

D-01                      Restauration - Jonction baies                      1:20

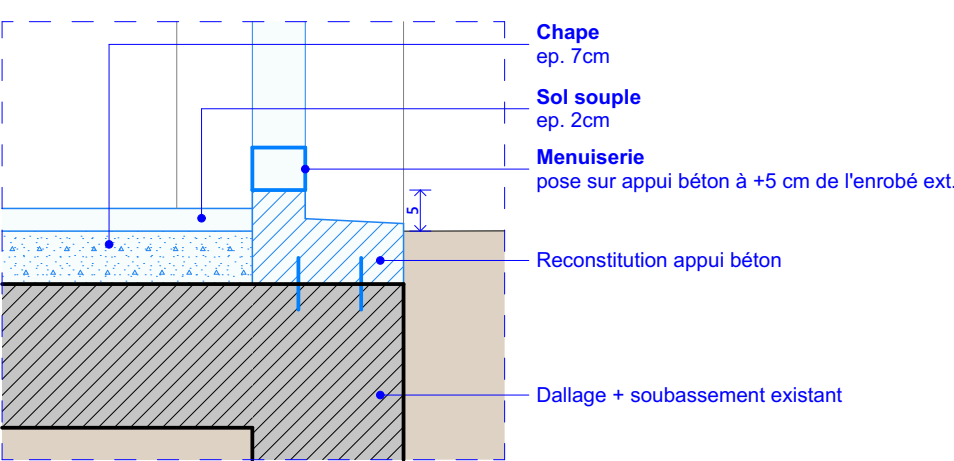

D-03                      DDPP - reprise chape et mur rideau                      1:10

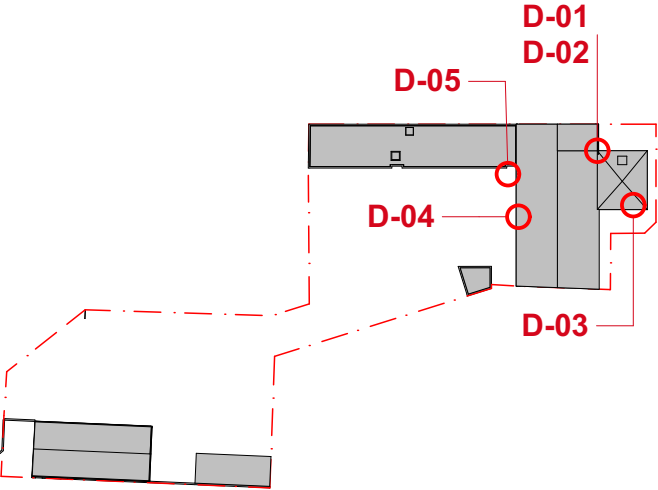

**Légende**

— Éléments projetés

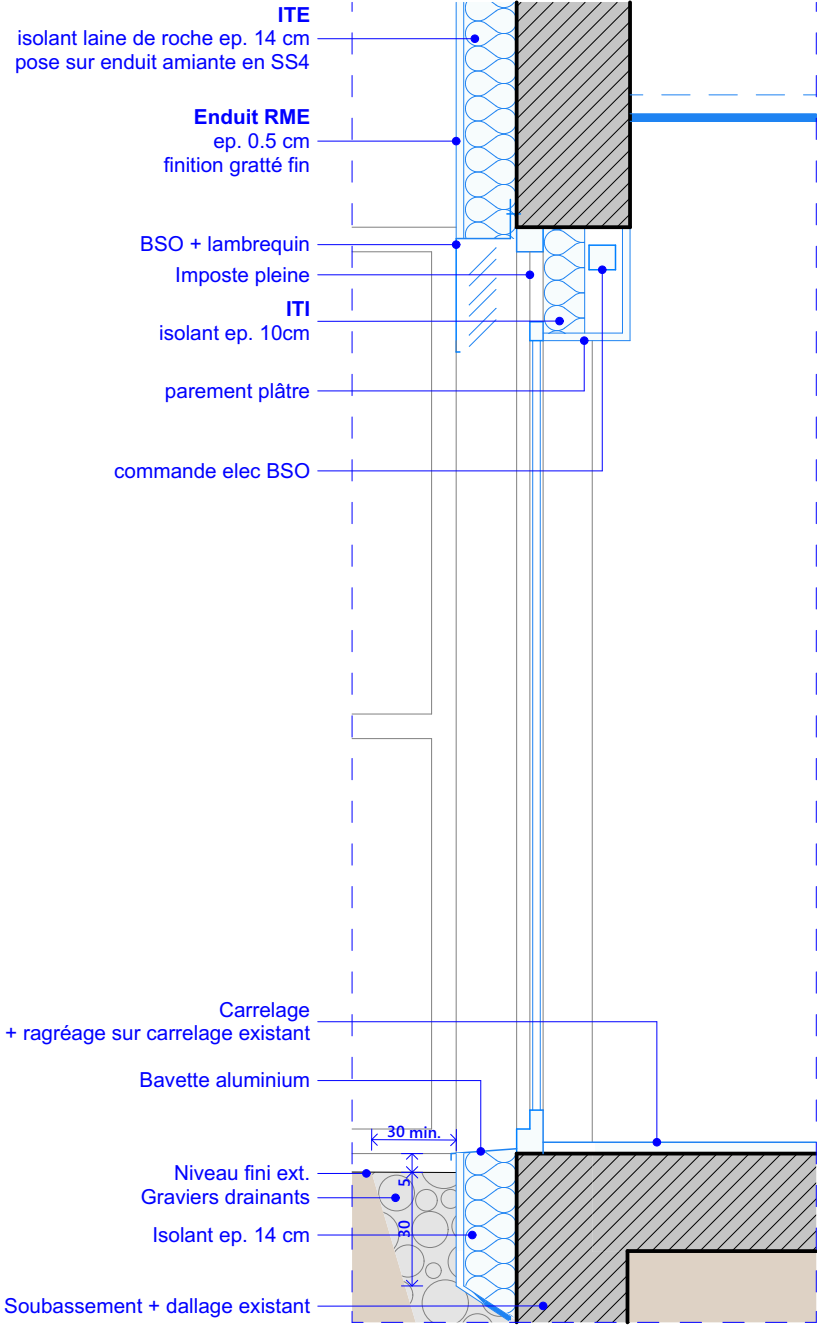

D-02                      Restauration - BSO                      1:20

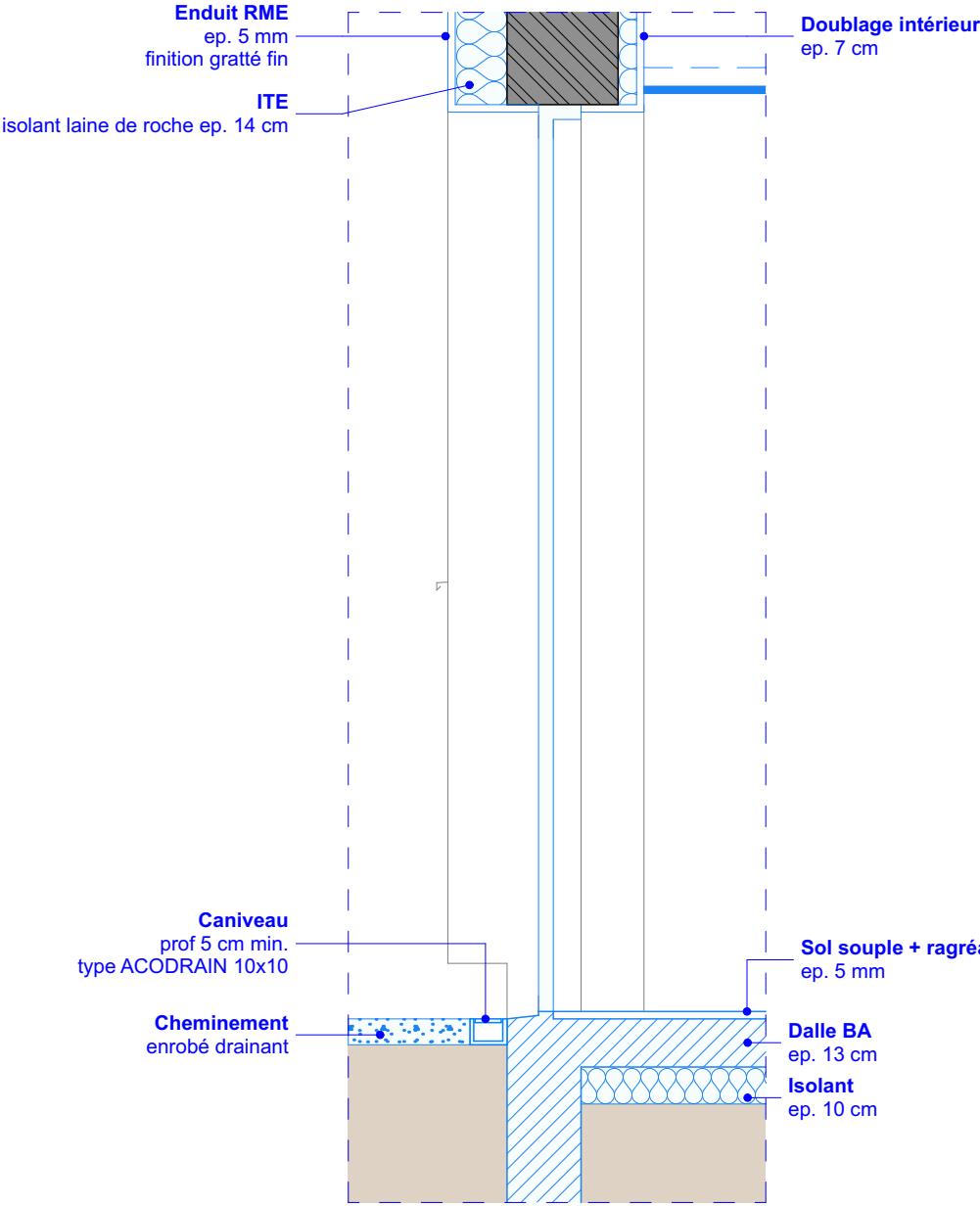

D-04                      Bouchement coursive                      1:20



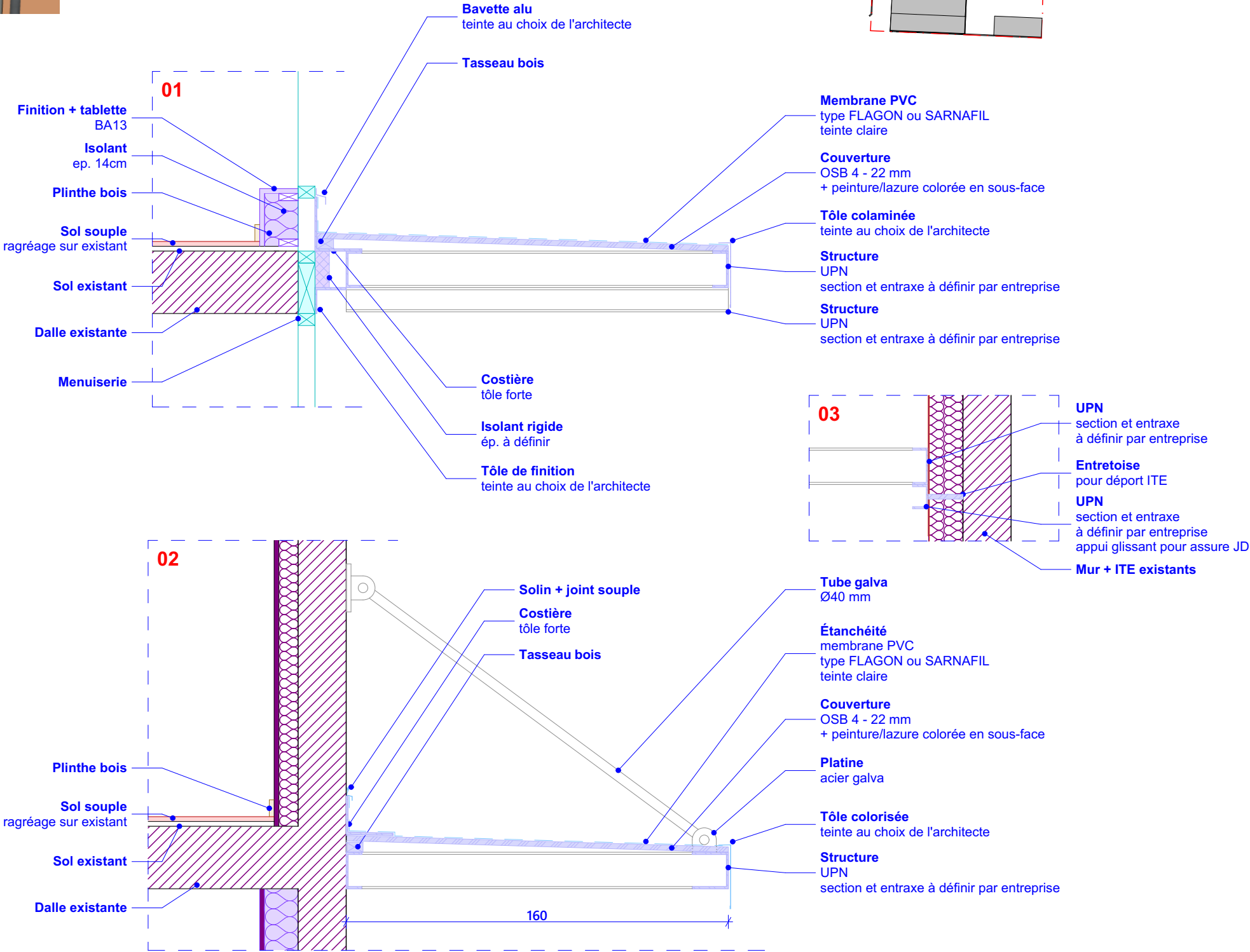
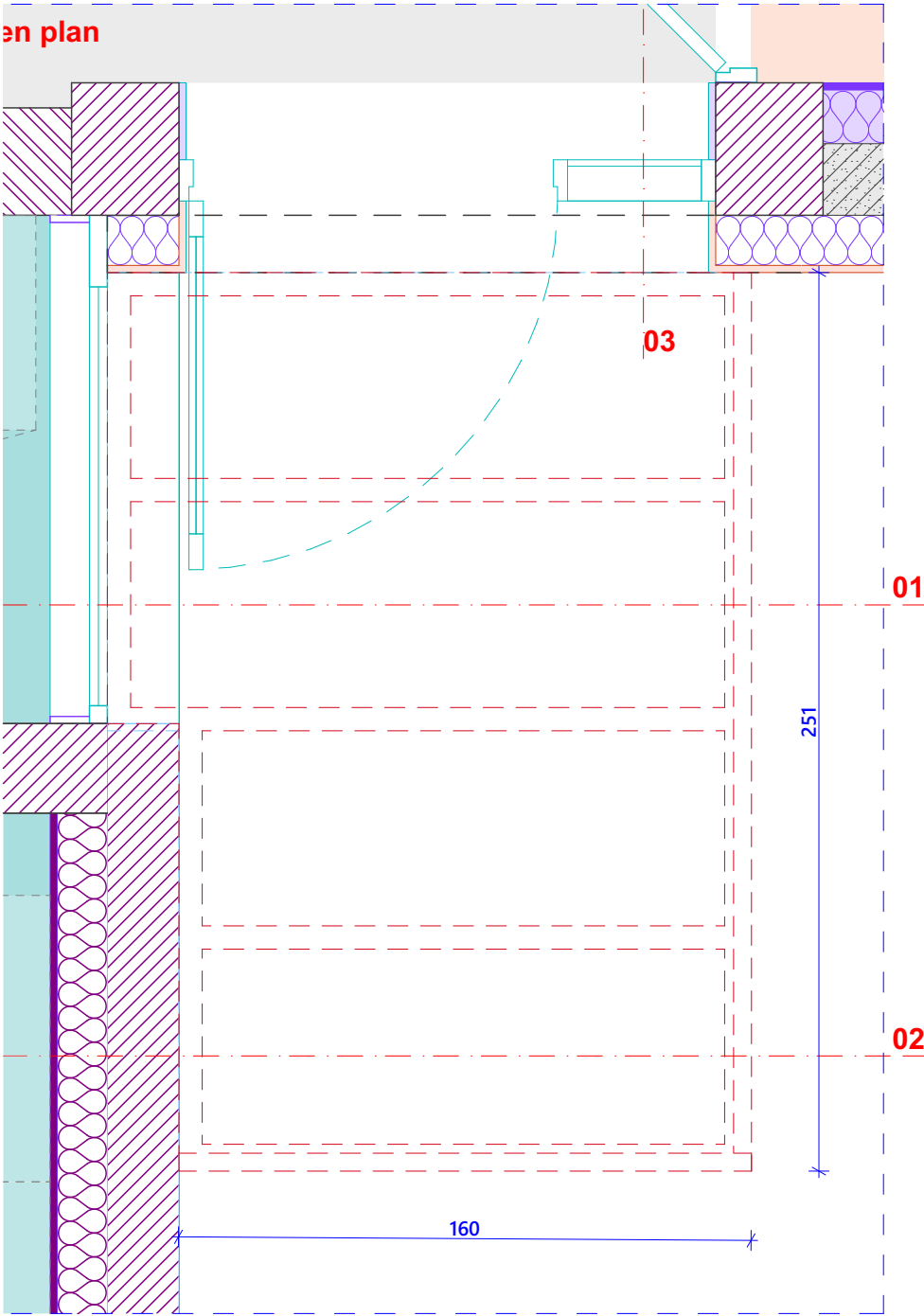
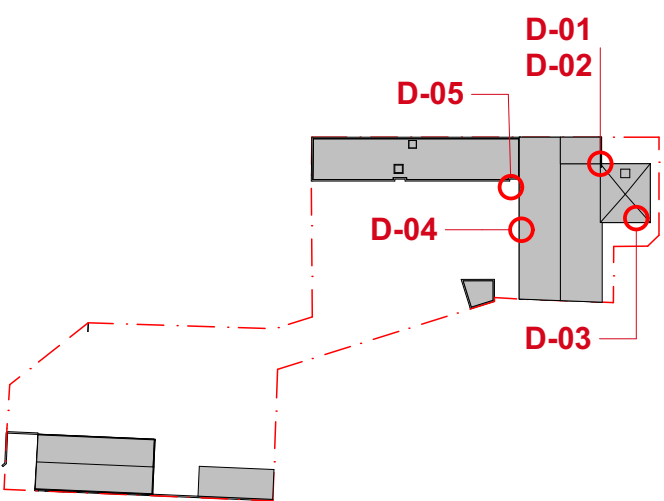
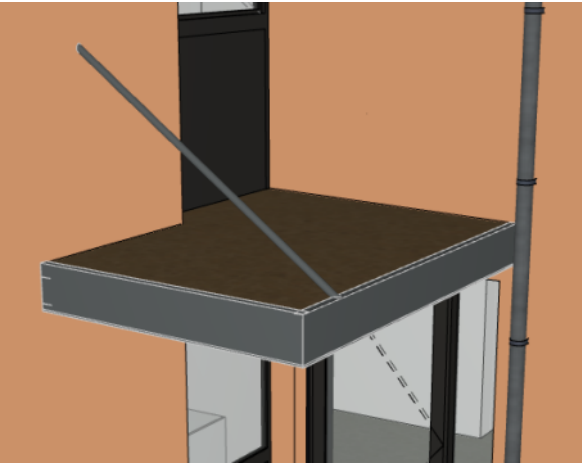
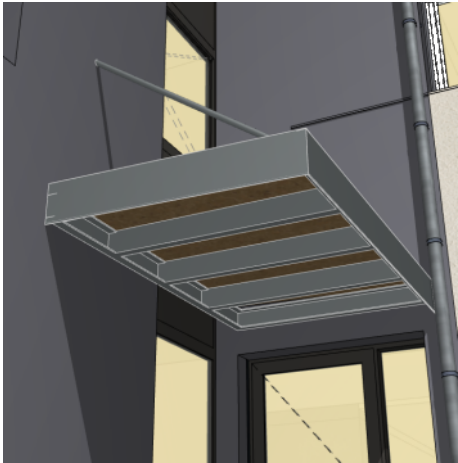

D-05 Auvent entrée 1:20

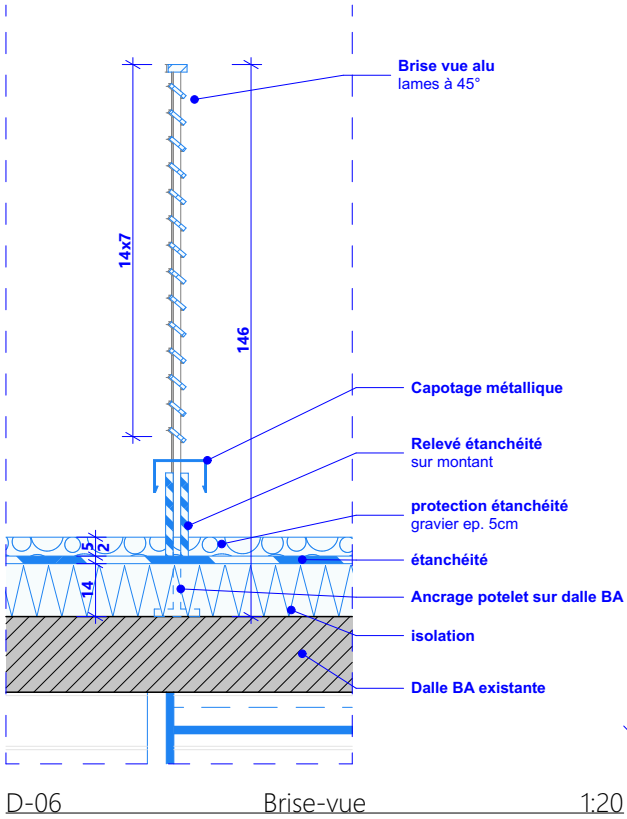



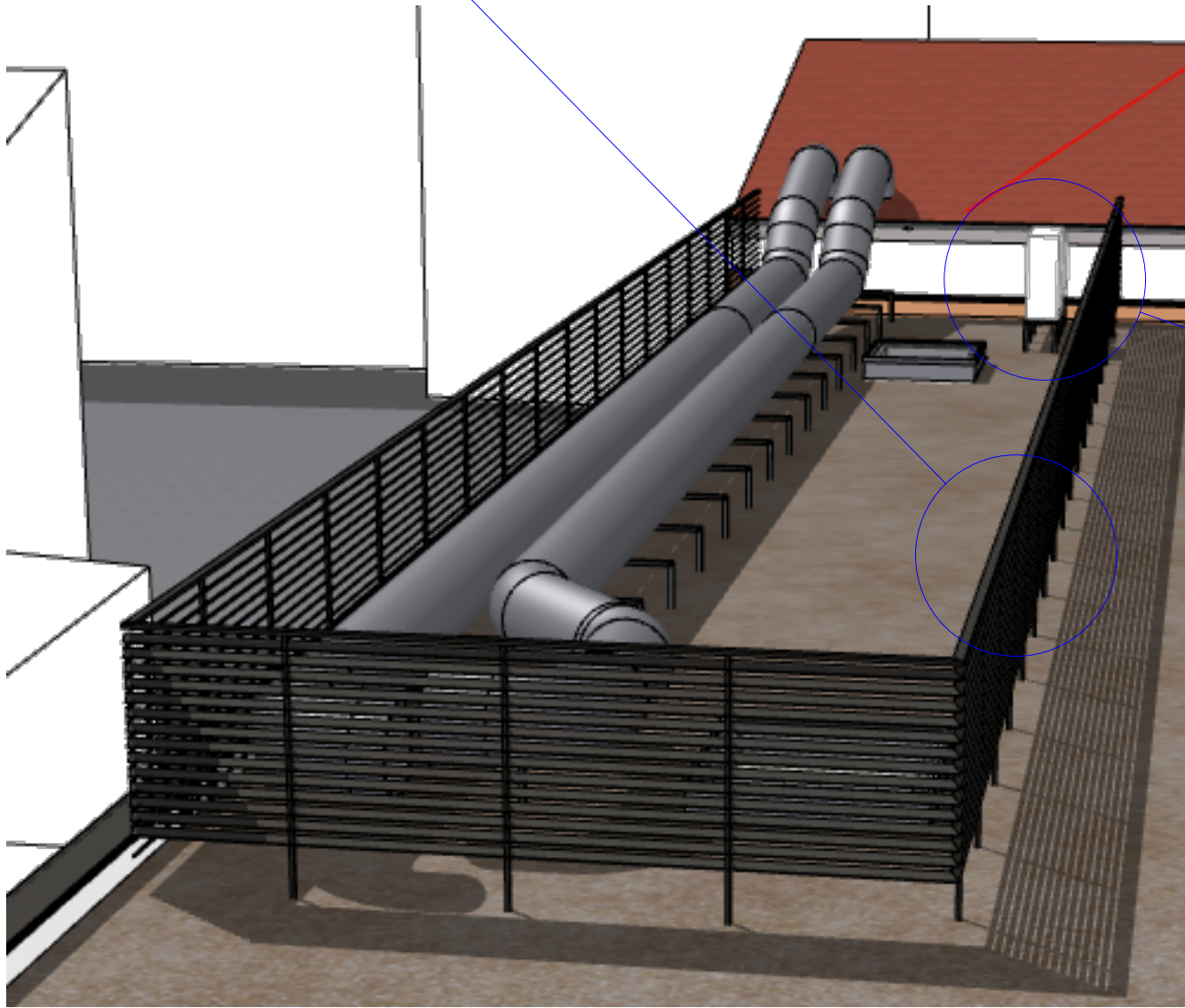
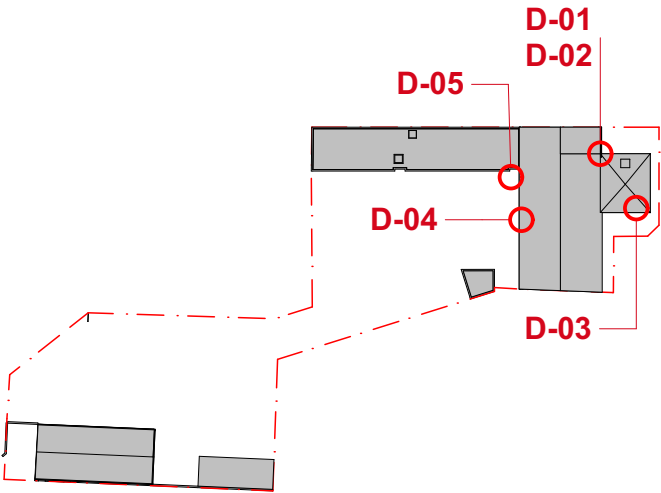

D-06 Brise-vue 1:20

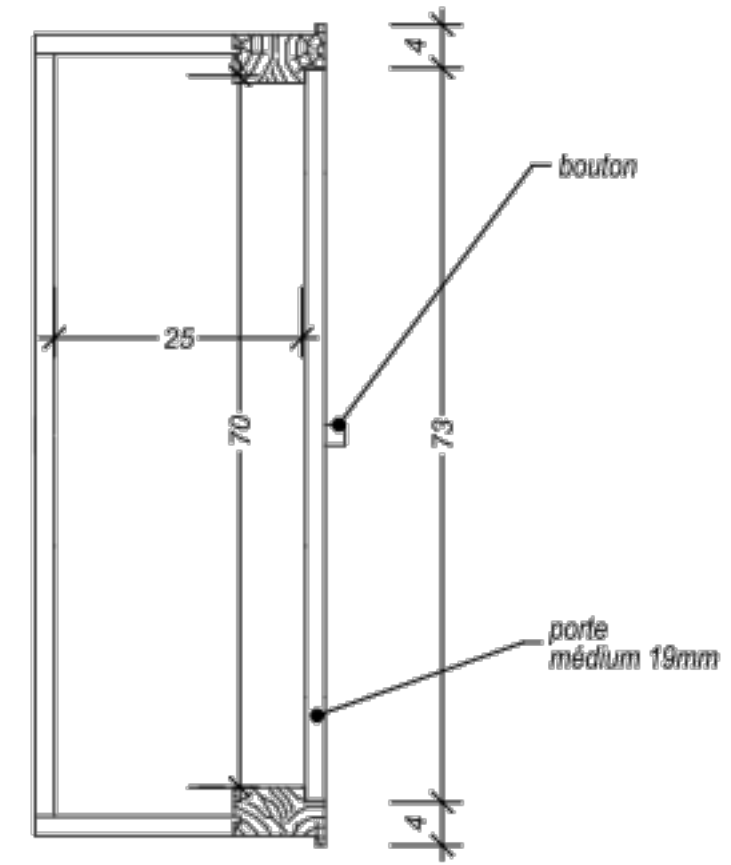
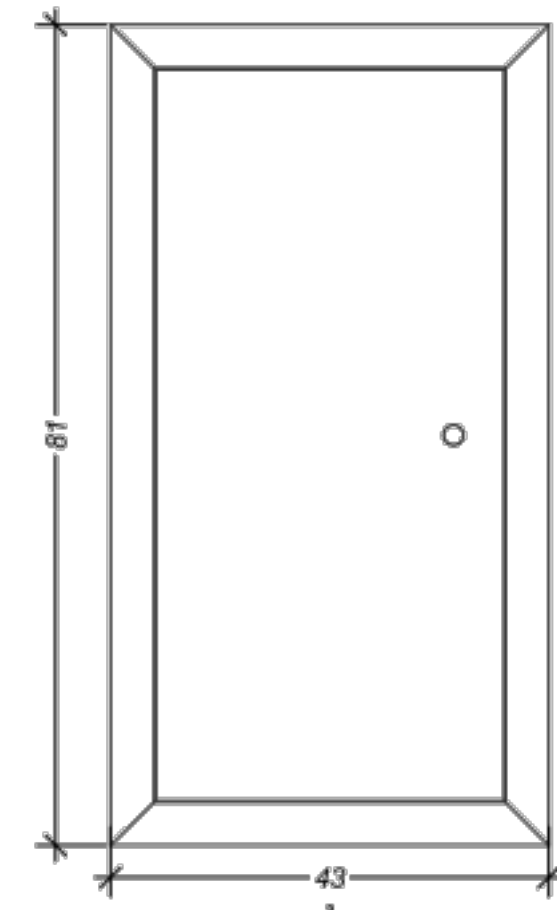
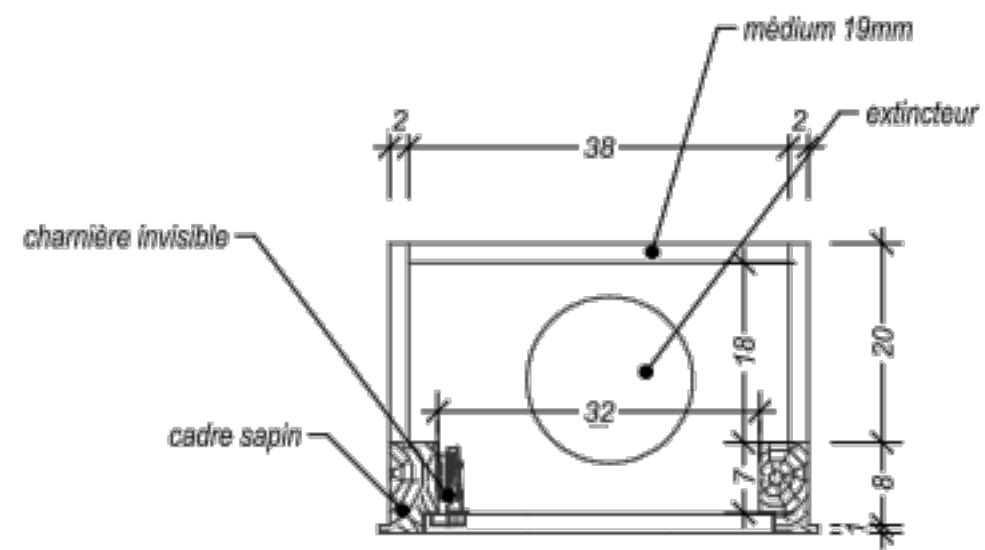
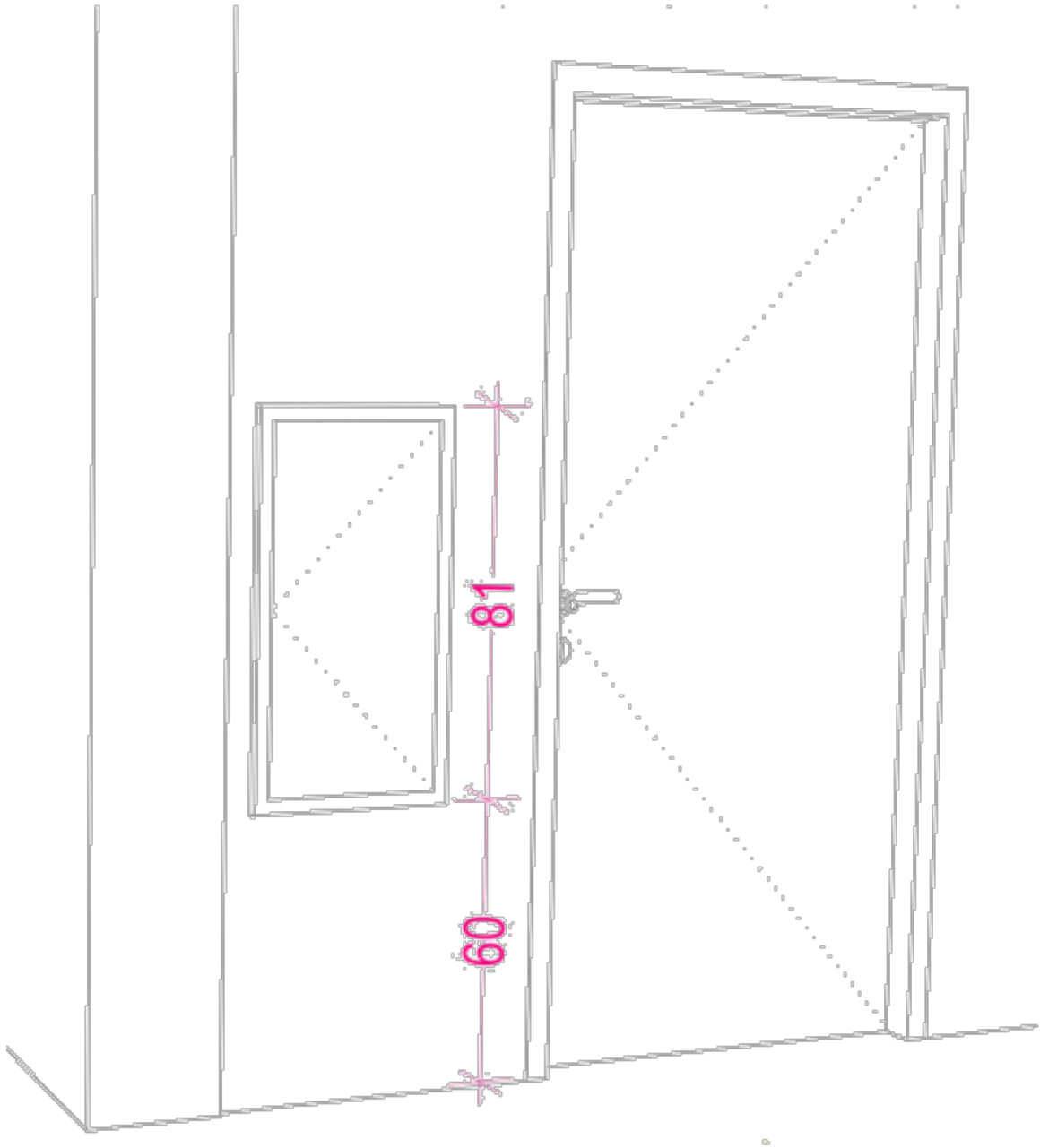

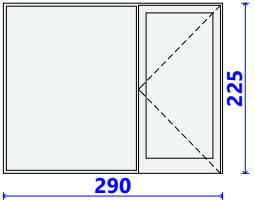
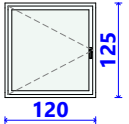
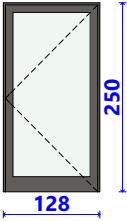
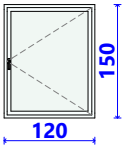
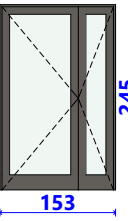
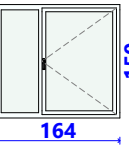
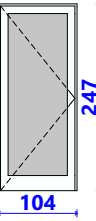
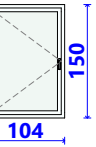
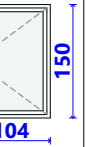
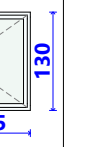
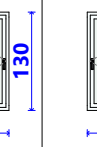
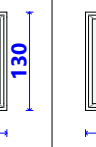



Principe support Onduleur et Groupe clim

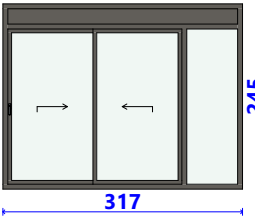
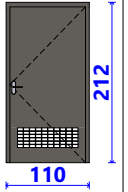
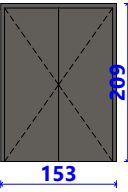
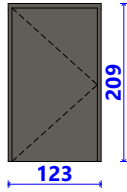
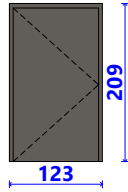
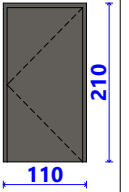
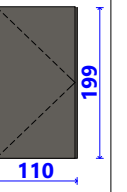
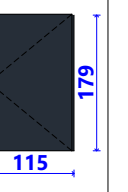
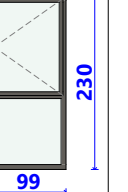
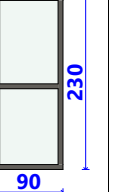
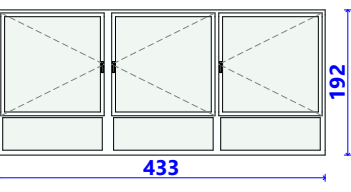

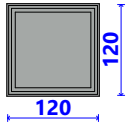
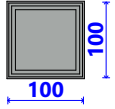
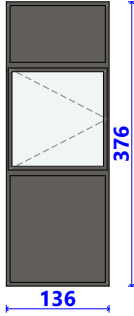
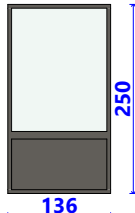
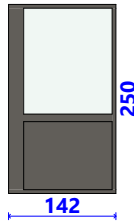
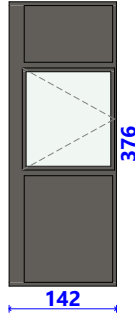
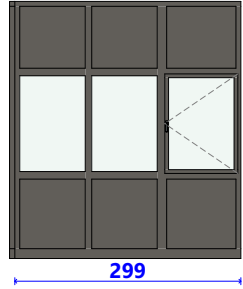
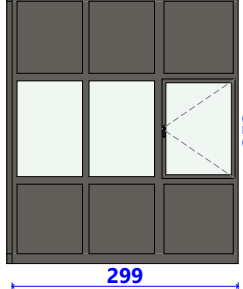
CARNET DES MENUISERIES EXTERIEURES															
Identifiant	Mex-01	Mex-02, Mex-03	Mex-04	Mex-05, Mex-06, Mex-07, Mex-08	Mex-09	Mex-10	Mex-11	Mex-12	Mex-13	Mex-14	Mex-15	Mex-16, Mex-17	Mex-18	Mex-19	Mex-21
Typologie	Porte avec tierce vitrée côté 2	Fenêtre	Porte	Fenêtre	Porte double asymétrique	Fenêtre double	Porte	Fenêtre	Fenêtre	Fenêtre	Fenêtre	Fenêtre	Fenêtre	Fenêtre	Fenêtre
Taille L x H nominale	290×225	120×125	128×250	120×150	153×245	164×150	104×247	104×150	104×150	95×130	94×130	104×130	104×130	90×250	83×245
Taille L x H lucarne	---	---	---	---	---	---	---	---	---	---	---	---	---	---	---
Hauteur d'allège	0	75	0	75	0	100	0	100	100	117	117	117	117	-3	-3
Aperçu 2D															
Type de porte	Porte vitrée	-	-	-	-	-	Porte vitrée	-	-	-	-	-	-	-	-
Type d'ouvrant	-	OF	-	-	-	OF	-	OF	OF	-	-	OF	OF	OF; Châssis fixe	Châssis fixe
Orientation	D	G	D	D	D	D	G	G	D	D	G	D	G	G	G
Finition	Alu	Alu	-	Alu	-	Alu	Alu	Alu	Alu	Alu	Alu	Alu	Alu	Alu	Alu
Occultation ext.	BSO	BSO	-	BSO	-	VR	-	VR	VR	BSO	BSO	BSO	BSO	BSO	-
Teinte	-	-	-	-	-	-	-	-	-	-	-	-	-	-	-
Ferme porte	-	-	-	-	-	-	-	-	-	-	-	-	-	-	-
Classe acoustique	-	-	-	-	-	-	-	-	-	-	-	-	-	-	-
Resistance au feu	-	-	-	-	-	-	-	-	-	-	-	-	-	-	-
Oculus	-	---	-	---	-	---	-	---	---	---	---	---	---	---	---
Barre antipanique	-	---	-	---	-	---	-	---	---	---	---	---	---	---	---
Divers	-	-	-	-	Vitrophanie	-	Vitrage opale	-	-	-	-	-	-	-	-
Étage d'implantation	RDC	RDC	RDC	RDC	RDC	RDC	RDC	RDC	RDC	RDC	RDC	RDC	RDC	RDC	RDC
Quantité	1	2	1	4	1	1	1	1	1	1	1	2	1	1	1

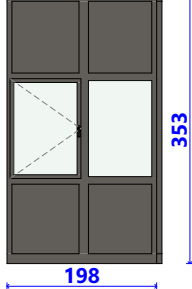

CARNET DES MENUISERIES EXTERIEURES													
Identifiant	Mex-22	Mex-23	Mex-24	Mex-25	Mex-26, Mex-27	Mex-28	Mex-29	Mex-30	Mex-101	Mex-102	Mex-103		
Typologie	Fenêtre double	Porte	Porte double	Porte	Porte	Porte	Porte	Porte	Fenêtre	Fenêtre	Fenêtre triple		
Taille L x H nominale	317×245	110×212	153×209	123×209	123×209	110×210	110×199	115×179	99×230	90×230	433×192		
Taille L x H lucarne	---	---	---	---	---	---	---	---	---	---	---		
Hauteur d'allège	-3	0	15	15	59	0	14	0	0	0	0		
Aperçu 2D													
Type de porte	-	Porte pleine	Porte pleine	Porte pleine	Porte pleine	-	-	-	-	-	-		
Type d'ouvrant	-	-	-	-	-	-	-	-	OF; Châssis fixe	OF; Châssis fixe	OF		
Orientation	-	D	G	G	G	D	G	D	D	-	-		
Finition	Alu	Métal	Métal	Métal	Métal	-	-	-	Alu	Alu	Alu		
Occultation ext.	BSO	-	-	-	-	-	-	-	BSO	-	BSO		
Teinte	-	-	-	-	-	-	-	-	-	-	-		
Ferme porte	-	-	FP	FP	FP	-	-	-	-	-	-		
Classe acoustique	-	-	-	-	-	-	-	-	-	-	-		
Resistance au feu	-	-	CF 1/2h	CF 1/2h	CF 1/2h	-	-	-	-	-	-		
Oculus	---	-	-	-	-	-	-	-	---	---	---		
Barre antipanique	---	-	-	-	-	-	-	-	---	---	---		
Divers	-	-	-	-	-	-	-	-	-	-	-		
Étage d'implantation	RDC	RDC	RDC	RDC	RDC	RDC	RDC	RDC	R+1	R+1	R+1		
Quantité	1	1	1	1	2	1	1	1	1	1	1		

Identifiant	Mex-201	Mex-202	MURID01	MURID01	MURID02	MURID02	MURID03	MURID03	MURID04	MURID04	VH-01
Typologie	Lanterneau plat	Lanterneau plat	Fenêtre	Fenêtre	Fenêtre	Fenêtre	Fenêtre triple	Fenêtre triple	Fenêtre double	Fenêtre double	Fenêtre
Taille L x H nominale	---	---	136×376	136×250	142×250	142×376	299×340	299×353	198×340	198×353	60×40
Taille L x H lucarne	120×120	100×100	---	---	---	---	---	---	---	---	---
Hauteur d'allège	---	---	-99	-3	-3	-99	6	0	6	0	198
Aperçu 2D											
Type de porte	---	---	-	-	-	-	-	-	-	-	-
Type d'ouvrant	---	---	-	-	-	OF; Châssis fixe	OF; Châssis fixe	OF; Châssis fixe	OF; Châssis fixe	OF; Châssis fixe	-
Orientation	---	---	G			G			G	G	
Finition	---	---	-	-	-	Alu	Alu	Alu	Alu	Alu	-
Occultation ext.	---	---	-	-	-	BSO	BSO	BSO	BSO	BSO	-
Teinte	---	---	-	-	-	-	-	-	-	-	-
Ferme porte	---	---	-	-	-	-	-	-	-	-	-
Classe acoustique	---	---	-	-	-	-	-	-	-	-	-
Resistance au feu	---	---	-	-	-	-	-	-	-	-	-
Oculus	---	---	---	---	---	---	---	---	---	---	---
Barre antipanique	---	---	---	---	---	---	---	---	---	---	---
Divers	---	---	-	-	-	-	-	-	-	-	-
Étage d'implantation	TOITURE	TOITURE	R+1	RDC	RDC	R+1	RDC	R+1	RDC	R+1	RDC
Quantité	1	1	1	1	1	1	1	1	1	1	1

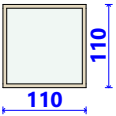
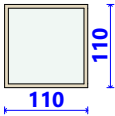

Identifiant	BP-01, BP-08, BP-114	BP-02, BP-05, BP-07	BP-03	BP-04	BP-06	BP-09	BP-10, BP-115	BP-11, BP-12, BP-110	BP-13	BP-14	BP-15, BP-118	BP-16	BP-17, BP-19, BP-22, BP-23, BP-25, BP-124	BP-18, BP-20, BP-21, BP-24	BP-26
Taille L x H	135×210	135×210	63×210	103×210	135×210	103×210	103×210	103×210	103×210	103×210	103×210	103×210	103×210	103×210	150×210
Dimensions battant	93×204	93×204	57×207	93×204	93×204	93×204	93×204	93×204	93×204	93×204	93×204	93×204	93×204	93×204	144×207
Aperçu 2D															
Typologie	Porte avec tierce vitrée côté 2	Porte avec tierce vitrée côté 2	Porte	Porte	Porte avec tierce vitrée côté 2	Porte	Porte	Porte	Porte	Porte	Porte	Porte	Porte	Porte	Porte double
Orientation	G	D	G	G	D	D	G	D	D	D	G	D	D	G	G
Type de porte	Porte pleine	Porte pleine	Porte pleine	Porte pleine	Porte pleine	Porte pleine	Porte pleine	Porte pleine	Porte vitrée	Porte pleine	Porte pleine	Porte pleine	Porte vitrée	Porte vitrée	Porte pleine
Finition cadre	Bois peint	Bois peint	Bois peint	Bois peint	Bois peint	Bois peint	Bois peint	Bois peint	Bois peint	Bois peint	Bois peint	Bois peint	Bois peint	Bois peint	Bois peint
Finition porte	Stratifié	Stratifié	Peinte	Stratifié	Stratifié	Stratifié	Stratifié	Stratifié	-	Stratifié	Stratifié	Stratifié	-	-	Peinte
Teinte	-	-	-	-	-	-	-	-	-	-	-	-	-	-	-
Resistance au feu	-	-	-	-	-	-	-	-	-	-	-	-	-	-	-
Classe acoustique	35 dB	35 dB	-	-	40 dB	-	32 dB	32 dB	-	41 dB	41 dB	41 dB	35 dB	35 dB	-
Oculus	-	-	-	-	-	-	-	-	-	-	-	Occulus	-	-	-
Ferme porte	-	-	-	FP	-	-	FP	FP	-	-	-	-	-	-	-
Divers	-	-	-	-	-	-	-	-	-	-	-	-	-	-	-
Étage	RDC, R+1	RDC	RDC	RDC	RDC	RDC	RDC, R+1	RDC, R+1	RDC	RDC	RDC, R+1	RDC	RDC, R+1	RDC	RDC
Quantité	3	3	1	1	1	1	2	3	1	1	2	1	6	4	1

Identifiant	BP-101	BP-102, BP-103, BP-119, BP-122	BP-104	BP-106, BP-108	BP-107	BP-111	BP-112	BP-113	BP-116	BP-117, BP-121, BP-123, BP-125	BP-120	BP-126	BP-arch	Min-01
Taille L x H	150×210	150×210	150×210	150×210	123×210	93×210	103×210	150×210	80×210	103×210	150×207	103×210	93×210	110×110
Dimensions battant	93×204	93×204	93×204	93×204	113×204	83×204	93×204	93×204	74×207	93×204	93×204	93×204	83×204	---
Aperçu 2D														
Typologie	Porte avec tierce vitrée côté 2	Porte avec tierce vitrée côté 2	Porte avec tierce vitrée côté 2	Porte avec tierce vitrée côté 2	Porte	Porte	Porte	Porte avec tierce vitrée côté 2	Porte	Porte	Porte avec tierce vitrée côté 2	Porte	Porte	Fenêtre
Orientation	D	G	G	D	D	G	G	D	G	D	G	G	G	
Type de porte	Porte pleine	Porte pleine	Porte pleine	Porte pleine	Porte pleine	Porte pleine	Porte pleine	Porte pleine	Porte pleine	Porte vitrée	Porte pleine	Porte vitrée	Porte pleine	-
Finition cadre	Bois peint	Bois peint	Bois peint	Bois peint	Bois peint	Bois peint	Bois peint	Bois peint	Bois peint	Bois peint	Bois peint	Bois peint	Bois peint	Bois peint
Finition porte	Stratifié	Stratifié	Stratifié	Stratifié	Peinte	Stratifié	Peinte	Stratifié	Peinte	-	Stratifié	-	Stratifié	-
Teinte	-	-	-	-	-	-	-	-	-	-	-	-	-	-
Resistance au feu	-	-	-	-	CF 1/2h	-	CF 1/2h	-	-	-	-	-	-	-
Classe acoustique	35 dB	35 dB	41 dB	41 dB	41 dB	32 dB	-	41 dB	-	41 dB	35 dB	41 dB	40 dB	-
Oculus	-	-	-	-	-	-	-	-	-	-	-	-	-	---
Ferme porte	-	-	-	-	FP	FP	FP	-	-	-	-	-	-	-
Divers	-	-	-	-	-	-	-	Chassis fixe 43 dB	-	-	-	-	-	-
Étage	R+1	R+1	R+1	R+1	R+1	R+1	R+1	R+1	R+1	R+1	R+1	R+1	RDC	RDC
Quantité	1	4	1	2	1	1	1	1	1	4	1	1	1	1

Identifiant	Min-02	Min-03	Min-04
Taille L x H	110×110	110×110	34×80
Dimensions battant	---	---	30×78
Aperçu 2D			
Typologie	Fenêtre	Fenêtre	Porte
Orientation			G
Type de porte	-	-	Porte pleine
Finition cadre	Bois peint	Bois peint	Bois peint
Finition porte	-	-	Peinte
Teinte	-	-	-
Resistance au feu	-	-	-
Classe acoustique	-	43 dB	-
Oculus	---	---	-
Ferme porte	-	-	-
Divers	Film sans teint; Store intérieur	Vitrophanie	-
Étage	RDC	R+1	RDC, R+1
Quantité	1	1	3